ÖRÜMCEK ADAM

15

100 LİRA

SÜPER YAYIN

B YAYINLARI

ÖRÜMCEK ADAM

HEDİYE KUPONLARI
84. SAYFADA

15 Türkiye'de yayın hak
ve Yayıncılık Li
irma
yınları)

BİLKA, Bilim - Kültür - Araştırma
ve Yayıncılık Ltd.Şti. adına sahibi

YILMAZ ÇETİNER

Genel Yayın Danışmanı
ve Yönetim Kurul üyesi

SAMET KOÇYİĞİT

Sorumlu Yazı İşleri Müdürü
ve Genel Koordinatör

SELİM BARLAS

ONBEŞ GÜNDE BİR YAYINLANIR

Yönetim adresi; Başmusahip Sok.
Tek Han Kat.4 Cağaloğlu - İst.
Tel: 22 01 91 - 27 27 42 - 27 50 39

Kapak baskısı : Tek Ofset A.Ş.
İç baskı : Enkar Ofset
Kapak film : Kombi Grafik

Yayınlanan - çizgi roman yazı ve fotoğrafların her hakkı BİLKA, Bilim - Kültür - Araştırma ve Yayıncılık Limited Şti.ne aittir. Çizgi romanların yayın hakkı Kesim Ajansı aracılığı ile satın alınmıştır.

Beyaz Kaplan'ın sonu

İŞTE OLAY!.. ANİ BİR FREN VE YERE FIRLATILAN BİR CESET...

PETER PARKER İÇİN UNUTULMAYACAK BİR GÜNDÜ BU CUMARTESİ...

BİLİNÇ

TANRIM! BEYAZ KAPLAN! GALİBA ÖLMÜŞ!..

DÖRDÜNCÜ BÖLÜM

YDO! NABZI ATIYOR! YAŞIYOR!..

ÇABUK AMBULANS ÇAĞIRIN-

SIHS

ARABA GİDİYOR! PEŞİNE DÜŞMELİYİM...

LÜTFEN YOL VERİN!

GEÇ KALDIM! BİR SANİYE SONRA GÖZDEN KAYBOLACAK ARABA...

BU İŞİN GARANTİSİ YOK. HEM BEYAZ KAPLAN'IN BANA İHTİYACI OLABİLİR...

EN İYİSİ BİR ÖRÜMCEK TELSİZİ GÖNDEREYİM. SONRA ONUN PEŞİNE DÜŞERİM.

PETER, ÖRÜMCEK ŞEKLİNDEKİ TELSİZİ, KAÇAN ARABAYA DOĞRU FIRLATTI...

VE TELSİZ GİDİP TAM YERİNE YAPIŞMIŞTI..

THOOP

KALABALIK GİDEREK ARTIYOR. BAHSE GİRERİM Kİ SADECE SEYREDİYORLAR...

HERKES ONUN KİM OLDUĞUNU BİLİYOR. BEYAZ KAPLAN, BARI RAHAT BİR NEFES ALSIN.

LÜTFEN AÇILIN! AMBÜLANS ÇAĞIRDINIZ MI?..

ÇAĞIRDIK YAŞAYACAK MI?..

BİLMİYORUM BAYAN...

BİRDEN KALABALIKTA TANIDIK BİR SES YÜKSELDİ...

NE OLUYOR BURADA?

BİRİNİ VURMUŞLAR.

MATBAANIN ÖNÜNDE Mİ? PARKER NEREDE?

BURADAYIM JONAH!

NE?..YOL VERİN DE GEÇEYİM!

İTMESENE! KİMSİN SEN?

SAKİN OL-OKUYUCULARI İTME!

BEN Mİ? BEN DAİLY BUGLE GAZETESİ MÜDÜRÜYÜM.

YOK CANIM! BAK, O ZAMAN BAŞKA!

HIH! TENKİT KOLAY... PARKER! HİÇ RESİM....

ÇEKTİN AMA TANRIM?..

BU ADAMIN RESİMLERİNİ YAYINLARSAN KENDİNE BAŞKA BİRİNİ BUL.

YOO... BUNU BEKLEMİYORDUM.

ÖLÜYOR, JONAH!

ARKADAŞIM DI O? ÖLÜYOR VE BEN BİR ŞEY YAPAMIYORUM.

HİÇBİR ŞEY...

NEEEOOO

SAKİN OL-BİLİYORUM, ÇOK ACI OĞLUM...

UZUN ZAMANDIR GAZETECİYİM... NELER GÖRDÜM NELER...

KALP ATIŞLARI ÇOK ZAYIF, ÇOK KAN KAYBETMİŞ. ACİL SERVİSİ ARAYIN HEMEN!..

DİKKAT ET! ÇOK KÖTÜ DURUMDA!..

EVET. İNŞALLAH TRAFİK AÇIKTIR. YOKSA YETİŞTİREMEYİZ.

HEY! BEN DE GELİYORUM!..

NE? OLMAZ!

BİZ ONUNLA ARKADAŞIZ. SONRA BEN. OLAYIN TANIĞIYIM --

PEKİ. ATLA!

AMBULANS AZ SONRA YOLA ÇIKINCA HALK DA HEMEN DAĞILDI...

WEEEOOO

ŞUSU-YOR-SUN, SO-NAH!

BU SÜPER KAHRAMANLARDAN HİÇ HOŞLANMAMIŞIMDIR BEN--

NEDEN PEŞİN HÜKÜMLÜSÜN?

BU KOSTÜMLÜ TİPLERİN, O GARİP GÜÇLERİYLE YASALARI ÇİĞNEMELERİ O KADAR KOLAY Kİ... BENCE HEPSİ TEHLİKE...

AMA BÖYLE GENCECİK BİR ADAMI VURULMUŞ GÖRÜNCE-

NEYSE... GİDELİM.

CO ROBERTSON BAŞINI SALLAMAKLA YETİNDİ VE KONUŞMADI.

VE OLAY YERİNDEN AYRILDILAR...

O ANDA AMBULANSIN İÇİNDE-

SEVDİKLERİM HEP CİNAYETE KURBAN GİTTİ- AMCAM, KAPTAN STASİ, GUEN. İNŞALLAH ONU KAYBETMEM.

YA ÜZERİNDEKİ NOT... "BU BİRİNCİ" NE DEMEK OLUYOR? İKİNCİ KİMDİR?

UHH!

HEKTOR! SAKİN OL. SENİ HASTANEYE GÖTÜRÜYORUZ

PETER

BAŞARACAKSIN. AZMİNİ YİTİRME...

KİM YAPTI BUNU SANA?

ŞEY... İKİ GECE ÖNCE-

"EVE GELDİĞİMDE TÜM AİLEM ÖLDÜRÜLMÜŞTÜ.

"BEYAZ KAPLAN OLDUM VE PEŞLERİNE DÜŞTÜM. DÜN GECE DE ONLARI KISTIRDIM..."

"ONLAR DA BUNU BEKLİYORMUŞ. BENİ ÖLDÜRMEK İÇİN TUZAK HAZIRLAMIŞLAR. BENİ VURAN LİDERLERİ GİDEON MEYS İLE KARŞILAŞMADAN ÖNCE ADAMLARIYLE SAVAŞTIM."

HEPİMİZİ ÖLDÜRMEK İSTİYOR. BEN SADECE BİRİNCİ İDİM.

HEKTOR!

HASTANEYE VARINCAYA KADAR BAŞKA BİR ŞEY KONUŞMADILAR.

BULANCE

BELLEVUE

EMERGENCY

SONRA.

HASTAYI HEMEN HAZIRLAYIN.

ACİL SERVİS

HADİ! ÇABUK OLUN!

BEYAZ KAPLAN'I BELLEVÜ HASTANESİNİN ACİL ODASINA ALDILAR...

KAHVERENGİ SEDAN MARKA BİR ARABAYDI MEMUR BEY. NUMARASINI ALAMADIM.

BELKİ DE ÇALINTIYDI...

BU KOLYEYİ DE EŞYALARI ARASINA KOYUN.

DURUN!

EĞER O KOLYEYİ BOYNUNDAN ÇIKARIRSANIZ, ONU ÖLDÜRÜRSÜNÜZ.

NE? KİMSİN?

KARA BAYRD BU! EPEYDİR GÖRMEMİŞTİM.

ADIM BAYRD. ÖZEL DEDEKTİFİM. KAPLAN BENİM ARKADAŞIMDIR.

GÜCÜNÜ O YEŞİM TAŞINDAN ALIYOR. ONLAR ÇIKINCA HASTALANIYOR. BU DURUMDA ONSUZ DAYANABİLECEĞİNİ SANMIYORUM.

DOKTOR ŞAŞIRMIŞTI. KOLYEYİ ELİNDEN BIRAKTI...

ARABAYI BULMAK İÇİN TELSİZLE DEVRİYELERE HABER VEREYİM...

BEN PETER PARKER BAY BAYRD...

GAZETEDE Mİ ÇALIŞIYORSUN?

EVET, DAILY BUGLE'DA...

BASINLA KONUŞMAM ADETİM DEĞİL...

AMA.

ÖZÜR DİLERİM... PRENSİBİM

PETER PARKER'LE İŞBİRLİĞİ YAPACAĞINI SANDIM. ONDAN ÖRÜMCEK OLARAK DA FAZLA BİLGİ KOPARTAMAM.

AMA...

KARA BAYRD, ÖRÜMCEĞİ SEVMİŞTİ.

PETER PARKER'LE KONUŞMAZSA BEN DE KONUŞACAĞI BİRİ OLURUM.

UMARIM REDDETMEZ. BOŞUNA OLUR SONRA BU ZAHMET.

VE AMELİYAT ODASINDA...

POM-PALA...

BU ÇIKARDIKLARI BEŞİNCİ KURŞUN-HAYDİ!..

DAYAN BİRAZ HEKTOR!..

NASIL GİDİYOR?

NE, KİMSİN? HA, SENSİN..

KİMİ BEKLİYORDUN?..

ÖZÜR DİLERİM AMA ŞİMDİ KONUŞMAMIZ GEREK BAYRD.

TAVANDAN SARKAN BİRİYLE KONUŞMAM...

O ZAMAN BEN DE İNERİM...

HEKTOR'A BUNU YAPANI BULMAK İSTİYORUM!

BUNU BEN DE İSTİYORUM!

DIŞARDA KONUŞALIM - KİMSE DUYMASIN...

BEN DE PETER PARKER'LE KARŞILAŞTIM AZ ÖNCE...

ONUNLA KONUŞMAMIŞSINIZ...

DOĞRU..

AMA PETER, ONUN ARKADAŞI... HEKTOR, ONA KENDİNİ GİDEON MEYS'İN VURDUĞUNU SÖYLEMİŞ.

MEYS Mİ?

TANIYOR MUSUNUZ?

EVET. POVERMEN'LE DÖĞÜŞMÜŞTÜ. AMA ÖLDÜĞÜNÜ DUYMUŞTUM BEN.

DEMEK Kİ YANLIŞ DUYMUŞSUN...

GİDİYOR MUSUN?..

ARABAYA BİR TELSİZ YERLEŞTİRMİŞTİM. O BANA SİNYAL VERECEKTİR...

EĞER ŞEHRİ BOYDAN BOYA GEÇERSEM BİR YERDE ÖRÜMCEK HİSLERİM, SİNYALLERİ ALGILAYACAKTIR...

AMA SAATLER GEÇMİŞTİ ARADAN...

BİR ŞEY YOK. YA ARABAYI ŞEHİR DIŞINA ATIP İMHA ETTİLERSE?..

HAYIR! UMUDUMU YİTİRMEMELİYİM... MEYS'İ BULMALIYIM!..

YUPPİİ!.. İŞTE BENİM VIZILTI SİNYALLERİM BAŞLADI. TELSİZ BURALARDA -OLMALI.

ŞU DAMIN ARKASINDAN GELDİ. AMA NASIL OLUR?

YOO!

COO-COO-COO!

GEÇENDE YANLIŞLIKLA TELSİZ ATTIĞIM GÜVERCİN BU.

COO?

KUSURA BAKMA. BUNLAR EPEY PAHALI ŞEYLER-

BÜTÜN GÜNÜMÜ ARAMAKLA GEÇİRDİM. SONUNDA BULDUĞUM ŞEYE BAK-

DAHA SIKI ÇALIŞMALIYIM. BELKİ ŞU ANDA HEKTOR ÖLÜYORDUR.

O AKŞAM BRUKLİN OTO MEZARLIĞINDA, ÖRÜMCEK ADAMIN ARADIĞI ŞEY KAYBOLACAKTI...

SÖYLENİLEN YERE GELDİK! ARABANIN İMHAYA HAZIRLANDIĞINI BİLDİRİN...

SİZ BEKLEYİN. BEN HALLEDERİM...

EMREDERSİNİZ...

KOCA VİNÇ ARABAYI HAVALANDIRINCA...

ARABAYA YAZIK OLACAK!..

BOŞVERSENE. BİZ EMİRLERİ UYGULAMAK İÇİN PARA ALIYORUZ.

"ARABAYI YENİDEN BOYAYIP PLAKA NUMARASINI DEĞİŞTİRSEK BİLE, BİRİ, ENİNDE SONUNDA BULUR ONU..."

CRUNCH

AMA BİR METAL YIĞININI KİMSE TANIYAMAZ.

SANIRIM HAKLISIN. PATRONUN BU İŞTE TECRÜBESİ ÇOKTUR.

ANİDEN...

HEY! BU DA NE?

ÖRÜMCEK ADAM PEŞİMİZDE...

TEPEDE OLMALI. ATEŞ EDİN!..

PTOW! TOW-TOW!

ATEŞ EDİN HA!.. PEKÂLÂ... ÖYLEYSE BEN DE ATEŞE BAŞLAYAYIM DOSTLAR!..

NE HÂLÂ AYAKTA MISINIZ SİZ, BAŞLIKLI BEBEKLER?

ÖRÜMCEK TELSİZİMİN PESTİLİ ÇIKMADAN YETİŞTİM...

ÖRÜMCEK PROJEKTÖRÜMÜ DE İYİ Kİ ARABALARIN ÜZERİNE YERLEŞTİRMİŞİM.

M16 NIN ŞAKASI YOKTUR.

AMA VİNÇTEKİ ADAM.

BURAYA ADAM GÖNDERİN! SALDIRIYA UĞRADIK...

O ANDA MEYS'İN GİZLİ ÜSSÜNDE.

POWER MEN İÇİN ÖZEL ÖNLEMLER ALMALIYIZ. DERİSİNE KURŞUN İŞLEMİYOR. ONU EN KISA ZAMANDA İSTİYORUM. KENDİ ELLERİMLE ÖLDÜRECEĞİM!..

ARABA MEZARLIĞINDAN MESAJ VAR!

TELSİZE BAĞLA ŞUNU!..

ÖRÜMCEK ADAM BİZİ BULDU. İKİ ARKADAŞI HAKLADI. ŞİMDİ...

-BANA

DOĞRU

AAAH!

BAK! HÂLÂ KENDİNDESİN! HEM YUFKA YÜREKLİLİĞİMDEN HEM DE REİSİNİZİN NEREDE OLDUĞUNU BANA SÖYLEYESİN DİYE.

CONSON HAROLD CAD. 317-54

BANA KÜNYE Mİ OKUYORSUN?

ÖRÜMCEK ADAM!

NE?

SANIRIM BENİ ARIYORSUN. BEN MEYS!..

SENİN GİBİLERE SAVAŞ AÇTIĞIMI ÖĞRENMEK, İLGİNİ ÇEKER BELKİ. YANİ NEWYORK SÜPER KAHRAMANLARINA!

TAHMİN EDERİM. ARKADAŞIMIN İNTİKAMINI ALACAĞIM SENDEN!..

ÖYLE Mİ?..

ÖYLEYA!.. EĞER SAVAŞTA CİDDİYSEN LİSTEDE BEN DE VARIM!..

DOĞRU BİLDİN. HEDEFİMİZDEN BİRİ SENSİN!

HEM BENİMLE KARŞILAŞMAYA BU KADAR CAN ATTIĞINA GÖRE İŞİNİ KOLAYLAŞTIRAYIM.

BENİ MANHATTAN'DA BULABİLİRSİN DOSTUM.

TAMAM

ŞENİ PİS HAYDUT SENİ!

DEMEK VURUŞMA İSTİYORSUN HA?

BU ARADA TOPUZLU'NUN YERİNDE...

YERLERİMİZİ BİLDİRMEK KÖTÜ OLDU. YA BİZİ İHBAR EDERSE...

ÖRÜMCEK ADAM YAPMAZ. ONUN KARAKTERİNİ İNCELEDİM...

AYRICA BİZİM İÇİN SPOR OLUR BU!..

KIRMIZI ALARM! HERKES HAZIR OLSUN! ON DAKİKAYA KADAR ÖRÜMCEK ADAM BURAYA SALDIRABİLİR.

HEY, SEN!

CİVARDAKİ SOKAKLARA YERLEŞTİRDİĞİMİZ MAYINLARI....

...HAREKETE GEÇİRİN. KORKARIM O BÖLGELERİ BOŞALTAMAYACAĞIZ.

O SIRADA HASTANEDE...

BU YEDİNCİ KURŞUN. KALBİN YANINDA BİR TANE DAHA VAR. BU ADAM HÂLÂ NASIL YAŞIYOR?

SANKİ GÜCÜNÜ BİR DIŞ KAYNAKTAN ALIYOR.

O ANDA HEKTOR'UN YEŞİM TAŞLI KAPLAN KOLYESİ PARLAMAĞA BAŞLAMIŞTI.

BU ARADA ÖRÜMCEK...

İŞTE ORASI!.. YALNIZ BLÖF YAPMIŞ YANLIŞ ADRES VERMİŞ OLABİLİR..

AMA ADAMLARI ASKER UNİFORMASI GİYİYORLARDI. BURADA OLABİLİRLER.

HAREKETE GEÇEYİM ŞİMDİ...

MEYS BENİ DAMDAN BEKLİYORDUR. ÖN KAPIDAN GİRİP ONA SÜRPRİZ YAPAYIM.

AMA YERE İNERKEN...

ÖRÜMCEK HİSLERİM KABARIYOR!

İNECEĞİM YERDE TEHLİKE SEZİYORUM!

HEMEN HAVADA YILDIRIM HİZİYLE HAREKETLENEN....

..ÖRÜMCEK ADAM TERS TAKLA ATTI...

TEHLİKE SİNYALİ SOKAKTAN GELİYOR!

YENİ YAPILMIŞ BİR ASFALT YAMA!

BELKİ İÇİNİ PATLAYICI İLE DOLDURMUŞTUR MEYS. BUNUN.

ŞU TAŞLA BUNU ANLAYABİLİRİM.

ÖRÜMCEK ADAM BLİNDE TAŞLA YENİ ONARILAN YERE YAKLAŞTI. YUKARDA ...

..BİRİ ONU TELESKOPLA İZLİYORDU...

EĞER ORADA PATLAYICI VARSA..

..YOLDAN GEÇEN BİRİNE YA DA ARABAYA ZARAR VERMESİNE ENGEL OLMALIYIM..

GERÇEKTEN DE..

KLABOOM

ÖRÜMCEKADAM KENDİNİ HAVAYA UÇURDU! DUYDUNUZ MU?

NEE? SAHİ Mİ?

EVET! PATLAMAYI DUYMADINIZ MI?

BİLEREK BİR ŞEY FIRLATTI SOKAĞA. PATLAMAYLA BİRLİKTE PARÇASI BİLE KALMADI...

İNANAMIYORUM ONU BU KADAR KOLAY ÖLDÜR-MÜŞ OLA-MAYIZ.

DİĞER MAYINLARIN DÜĞMESİNİ KAPATIN - PATLAMA POLİSİN DİKKATİNİ ÇEKECEKTİR.

BUNUN BİR GAZ KAÇAĞINDAN OLDUĞUNU SANMALILAR ...

BU ARADA KIRMIZI ALARMA DEVAM!

İŞİTTİNİZ Mİ? YERLERİNİZE!..

MEYS'İN ADAMLARI BU EMRE UYDULAR ...

HER YERDEN GELEBİLECEK TEHLİKEYE KARŞI HAZIRLANMIŞLARDI ...

YALNIZCA --

KER

RAM

--ODANIN ORTASINI DÜŞÜNMEMİŞLERDİ ...

NE?

OLAMAZ

BU! ÖRÜMCEK!..

BİR SEFERDE BİLDİNİZ! MAVİ KAPLANIN ÖCÜNÜ ALMAYA GELDİM!

AZ SONRA HEPSİ BİRDEN ÜZERİME ÇULLANACAK!..

AMA BİR SANİYE YETER.

ÖRÜMCEK ADAM BİR SIÇRAYIŞTA TAVANA YAPIŞTI...

VE ADAMLAR BİRBİRLERİNİ VURDULAR...

DURUN! ATEŞİ KESİN!

BİRBİRLERİNİ ÖLDÜRMEDİLER. DEMEK Kİ HEPSİ DE ZIRHLI YELEK GİYİYORLARDI.

MAVİ KAPLAN'A YAPTIKLARINDAN SONRA BİLE ÜZÜLMÜŞTÜM ONLAR İÇİN.

İŞTE FARKIMIZ BURADA!

ORADA! YAKIN ONU!..

YUH! ALEV MAKİNESİ! BUNLAR GERÇEKTEN ACIMASIZ...

SANKİ MAVİ KAPLAN'LA DÖĞÜŞÜYORUM. AMA BUNLAR TAKIM HALİNDE OYNUYORLAR.

TEK BAŞINA BU!

ADAMLAR ACIMASIZCA ATEŞ EDİYORLARDI...

UMARIM AKLINIZ BAŞINIZA GELMİŞTİR.

ŞİMDİ DE MAKİNELİ.

PEKİ, AMA SONRA NE KULLANACAKLAR?

BURADA TÜM SİLAHLAR VAR GALİBA.

BİR AN ÖNCE BU ADAMLARI HALLEDİP...

...TOPUZLU'YU BULMALIYIM.

HENÜZ SANSIM VAR.

SPOW

SLAM

THOK

ÖRÜMCEK ADAM TOPUN ÜZERİNDEN ATLAYARAK ARKASINDAKİ ADAMLARI BİR ANDA EZDİ...

CHUNK

CHUNK

VE İLERDEKİ BALKONDAN İÇERİYE ATLADI.

BAKMADIĞIM BİR BURASI KALDI. FAKAT BURADA...

...BENİ BİR TEHLİKE BEKLİYOR. SEZİYORUM.

ÖRÜMCEK HİSLERİNİN ETKİSİYLE KAPIDAN GİRERKEN EĞİLEN ÖRÜMCEK, ÜZERİNE ATILAN ADAMLARIN....

...BÖĞRÜNE YUMRUKLARINI İNDİRDİ...

SONUNDA DÜŞMANIYLE KARŞILAŞTI...

SEN MEYS'SİN DEĞİL Mİ?

ZEKİSİN ÖRÜMCEK ADAM - AMA SADECE ZARARI OLACAK!

SANA O SİLAHI KULLANMA ŞANSI TANIYACAĞIMI MI SANDIN?

SMAK

SENİN İÇİN SİLAHSIZ DA BAKARIM.

ÖYLE SAN.

OAKKOOM

İLK DARBEYİ ATLATTIN, AMA ENİNDE SONUNDA YAKALANACAKSIN, ÖRÜMCEK!

EĞER TEHDİTLERE PABUÇ BIRAKSAYDIM, ÖLMÜŞTÜM.

ÖLECEKSİN!

BELKİ BİR GÜN. AMA BUGÜN İÇİN HAZIRLIKLI DEĞİLİM. ÖZELLİKLE BİR MANYAK, BENİ ÖLDÜREMEZ!..

BEYİNSİZMİŞSİN SEN DE!

ÖTEKİLER DE BENİ VE LİDERLİK GÜCÜMÜ KISKANDILAR.

FTOOM

VE NE MÜMKÜNSE YAPMAYA ÇALIŞTILAR.

AMA TOPLADIĞIM ADAMLARLA BİRKAÇ HAFTA İÇİNDE HADLERİNİ BİLDİRİRİM ONLARA....

BUNU MUTLAKA YAPACAĞIM!

SÜPER TİPLERİ ORTADAN KALDIRACAĞIN GİBİ Mİ?

AMACIN NE?.. GURURUNU MU KAZANACAKSIN? KABUL ET, KAYBETTİN DOSTUM!

BENİM KAYBETTİĞİMİ Mİ SANIYORSUN?..

APAMIA-RIM TO-PARLAN-DI.

BENİ VURMALA-RI İÇİN ÖNCE SE-Nİ VURMALARI GEREK.

BENİ DÜŞÜNMEYİN! ATEŞ EDİN! DURMA-YIN! HAY-Dİ! ÖLDÜRÜN ONU! ATEŞ!

TANRIM! İYİCE KA-ÇIRDI!

ADAMLAR ATEŞE BAŞLA-MIŞLARDI...

ÖRÜMCEK EĞİLİP KUR-ŞUNLARDAN KURTULDU.

SONRA DA HAVALANDI.

GERZEK-LER!

SİZ DE ONA BAKARAK ÇIL-DIRDINIZ MI? BU GECE BAŞKA CİNAYET YOK!..

ÖRÜMCEK ADAM O KADAR KIZMIŞTI Kİ, İKİSİNİ BİR YUM-RUKTA BAYILTTI...

AZ SONRA BELLEVÜ HASTANESİNİN ACİL SERVİSİNE BİR BAŞKA YARALI DAHA GETİRİLMİŞTİ...

KENDİ ADAMLARI MI VURMUŞ?

RAPOR ÖYLE...

DUR BAKALIM, DAHA NELER İŞİTECEĞİZ? ŞU ODAYA ALIN!

MEYS, AMELİYATA GÖTÜRÜLÜRKEN PETER PARKER GELDİ...

NE ÜZÜCÜ.

GENE DE NEFRET EDEMİYORUM ONDAN.

ONA KARŞI DUYDUĞUM TEK HİS, ACIMA DUYGUSU... RESİM ÇEKMEYE BİLE ELİM VARMIYOR...

DİĞER GAZETECİLER ÇEKSİN!

O ANDA ONU BU HALE GETİREN YARALILAR DA GETİRİLMİŞTİ...

PARKER! GEL DE KONUŞALIM BİRAZ.

MEMNUNİYETLE BAY BAYRD.

HEKTOR YAŞAYACAK MI?

SANIRIM... ŞANSLIYMIŞ. KURŞUNLAR HAYATİ BÖLGELERİ SIYIRMIŞ. TAM ONİKİ KURŞUN ÇIKARDILAR. DOKTORLAR, MUCİZE DİYOR!..

YAŞAYACAK! UMARIM BUNDAN SONRA HAYATI DAHA YAŞAMAYA DEĞER BULUR...

BİR HAFTA SONRA...

HEKTOR MUCİZEVİ BİR ŞEKİLDE İYİLEŞMİŞ VE AYAĞA KALKMIŞTI. ONDAN SONRA DA ÖNEMLİ BİR KARAR ALMIŞTI...

BUNU YAPMAK İSTEDİĞİNE EMİN MİSİN?

EVET. KAPLAN MUSKASI HAYATIMI KURTARDI BENİM.

AMA BENİ BUGÜNKÜ DURUMA GETİREN DE O... EVSİZ, AİLESİZ BİRİYİM BEN. MUSKA BENİ KAPLAN YAPARKEN HAYATIMI DA MAHVETTİ. ONU ÇIKARMAK ACI DA....

..OLSA...

MUSKAYI ÇIKARIR ÇIKARMAZ TÜM VÜCUDU ACI İLE SARSILMAYA BAŞLADI...

HEKTOR İZİN VER DE DOKTOR ÇAĞIRAYIM LÜTFEN.

HAYIR! İLAÇ DA İSTEMİYORUM. BU KEZ DE İLACA BAĞLANMAK İSTEMİYORUM. ZATEN O MUSKANIN ESİRİ OLMUŞTUM...

..ŞİMDİ DE BEYAZ KAPLAN ÖLMELİ! ONU RUHUMDAN SÖKÜP ATMALIYIM...

ÜÇ HAFTA SONRA OTOBÜS GARINDA...

BAYRD! SENİ ÖZLEYECEĞİM.

BİZ DE SENİ HEKTOR. DOĞRU OLANI YAPTIN.

EVET. HOLLİ İLE ÇOK DÜŞÜNDÜK. NEWYORK'TA BENİ TANIYAN ÇOK İNSAN VAR ONUN İÇİN

HOLLİ İLE ÇOK UZAKLARA GİDİYORUZ. KİMSENİN BEYAZ KAPLAN ADINI DUYMADIĞI BİR YERE...

AMA GİTMEDEN ÖNCE ŞU MUSKAVI KAPLANIN OĞULLARINA İADE ETMEK İSTİYORUM. SEN İLGİLENİR MİSİN? VE ONLARI...

MERAK ETME. MUSKANIN GÜCÜNÜ ANLATIRIM

--UYARMALISIN.

OTOBÜS UZAKLAŞIRKEN...

KARA BAYRD, ARKASINDAN UZUN UZUN BAKTI...

BENCE EN İYİSİNİ YAPTI.

EVET. ÖYLE.

ONA VE KIZ ARKADAŞINA MUTLULUKLAR!

BAZILARI KENDİ ŞANSLARINI KENDİLERİ YARATMAK ZORUNDADIRLAR. HEKTOR DA ÖYLE İŞTE...

SENDEN DAHA AKILLI OLDUĞUNU KANITLADI...

NASIL OLDU?

ZAMANINDA BIRAKMASINI BİLDİ O...

BU MACERANIN SONU

DEDEKTİF

BILY BIS

VAMPİR!

SAKİN BİR KÖY... RİVERHEAD'DE GENÇLER GECE VAKTİ BİLE ŞEHRİN SORUNLARI VE TRAFİK KAYGISI OLMADAN, GÖNÜL RAHATLIĞI İLE GEZEBİLİYORLAR...

AMA KÖTÜLÜK ONLARIN KÖYÜNE DE GELMİŞTİ... BÜTÜN KÖTÜLÜKLER KARANLIK UYKUSUNDAN UYANIYORDU...

HEY, CENİ, BİR FİKRİM VAR! İKİMİZ BİRLİKTE MEZARLIĞA KADAR GİDİP VAKİT GEÇİRELİM Mİ?..

SEN DE HEP BÖYLE ŞEYLER DÜŞÜNÜRSÜN, MARK ROSS!

SENİN KAFAN BAŞKA ŞEYE ÇALIŞMAZ MI? PEDAL ÇEVİRMEK İÇİN HARCADIĞIN ÇABAYI, BEYNİNİ GELİŞTİRMEYE HARCASAYDIN YA!..

SEN GİT KİTAPLARINI YUT, İNEK! KIZ ARKADAŞLARIMLA DA VAKİT GEÇİRMEYİ BIRAK!..

KIZ ARKADAŞIN MI? YAVAŞ OL AHBAP!..

NE DERSİN, CENİ? BU AYAKLI KÜTÜPHANEYİ EKELİM Mİ?..

EĞER YALNIZCA SENİNLE GEZMEK İSTESEYDİM, FREDİ'YE GELMESİNİ SÖYLEMEZDİM!..

HAH! YALNIZ KALINCA KENDİNE GÜVENEMİYORSUN, DEĞİL Mİ?

KABA DAVRANIŞLARINA GÜVENEMİYOR, SERSEM!

HIH! MARK ROSS'DA BENDE OLMAYAN NE VAR Kİ?.. KUVVET Mİ? HIH!.. KUVVETLİ OLMAK İSTEYEN KİM!.. ŞİMDİ KOMPÜTER ÇAĞI, KUVVET ÇAĞI DEĞİL!..

AA, BİRDEN ÜŞÜDÜM! ANNEM BANA CEKET GİYMEMİ SÖYLEMİŞTİ AMA...

BİRDEN FREDİ NE DÜŞÜNDÜĞÜNÜ BİLE UNUTTU... ONU ANİDEN ÜŞÜTEN ŞEY, SOĞUK BİR RÜZGAR DEĞİL...

...DÜNYA İLE AY ARASINA GİREN KARANLIK BİR GÖLGE İDİ...

AMAN TANRIM! CENİ... ŞURAYA BAK!

NE DEDİN?.. OOO...HAYIR!

EVET BAYAN! KAN İSTİYORUM! SENİN VEYA BAŞKASININ FARKETMEZ!..

YOO!..

GERİ ÇEKİL DELİKANLI! YOKSA SENİN DE KANINI İÇERİM!

HAYIR, LÜTFEN! MARK, BİR ŞEYLER YAP! YARDIM ET!

BEN..

MARK'IN KORKUDAN BİR AYAĞI TUTULDU! BU CANAVAR CENİ'Yİ BOĞAZLAYACAK!.. BİR ŞEYLER YAPMALIYIM.!

ÇEKİL BURADAN! KİMSE MORBİUS'UN SUSUZLUĞUNU GİDERMESİNE ENGEL OLAMAZ!..

AHH! BENİ BOŞ BİR ÇUVAL GİBİ FIRLATTI!

AMA CENİ'Yİ İNCİTMESİNE İZİN VEREMEM

YİNE Mİ SEN?

GERÇEKTEN APTALMIŞSIN!

SVAM!

A-AGGHH!

AHH!.. KABURGALARIM KIRILDI HERHALDE!.. GÖZLÜĞÜM DE YOKOLDU... GÖREMİYORUM... AMA GİDİP KURTARMALIYIM CENİ'Yİ!..

NE YAZIK Kİ SÜRÜKLENMESİ UZUN ZAMAN ALMIŞTI... BU ARADA VAMPİR YAPACAĞINI YAPMIŞTI...

BU KADAR YETER.!. NEREDEYSE BÜTÜN KANINI İÇİYORDUM!..

BELKİ LANETLİ BİR CADIYIM AMA BİLİNÇSİZ AÇLIĞIMI KONTROL ETTİĞİ SÜRECE...

...MORBİUS KİMSEYİ ÖLDÜRMEYECEK!

VAMPİR ÜÇ GENCİ BIRAKIP UZAKLAŞTI... GENÇ KIZ BUNDAN BÖYLE HEP KARANLIKTAN KORKACAKTI... CESUR GEÇİNEN DELİKANLI ASLINDA KORKAK OLDUĞUNU ÖĞRENİRKEN... DİĞERİ EN AZINDAN DENEDİM DİYEBİLECEKTİ.

BU ÜÇ KİŞİ İÇİN YARIN MUTLU BİR GÜN OLMAYACAKTI...

OYSA PETER PARKER İÇİN 31 EKİM ÇOK MUTLU BİR GÜNDÜ...

YAŞASIN!.. YUPPİ!

VAY VAY?!

BAKALIM YENGEM NASIL?..

YENGESİNİN KALDIĞI DİNLENME EVİNDE, ÖRÜMCEK ADAM OLARAK MİSTERİO İLE SAVAŞMIŞ VE YENMİŞTİ...

BU ARADA SEVGİLİ MAY YENGESİNİN SAĞLIĞININ İYİ OLDUĞUNU ÖĞRENMİŞTİ...

SELAM BAYAN VATSON! YENGEM NASIL... HALA KEN NORTON'U GEÇMEYE Mİ ÇALIŞIYOR?..

HAYIR! AMA RAHATLIKLA YARIŞABİLİR, PETER!

SELAM PETERCİĞİM!..

GEL BAKAYIM BANA... ÜŞÜMÜYORSUN YA, HAYATIM?.. KARNIN YETERİNCE DOYUYOR MU?

ŞAKA MI EDİYORSUNUZ, YENGE? GAZETEM İYİ FOTOĞRAFÇININ KIYMETİNİ BİLİYOR!..

HEY, UYUDU BİLE!

HALA İLACIN ETKİSİNDE, PETER!

SEN GİT, BEN ONUNLA KALIRIM!..

VATSON NE İYİ BİR DOST!.. HEP YENGEMİN YANINDA... KEŞKE YEĞENİYLE ARAMDA ÖYLE...

SELAM, KAPLAN! NEREDESİN?

AA!.. MERİ CEYN!

ŞŞŞ, PETEY! BURASI HASTAHANE, UNUTTUN MU? YENGENİN İYİLEŞMEK ÜZERE OLDUĞUNU DUYDUM, BİR UĞRAYAYIM DEDİM!..

OO, ÇOK İYİ... BEN.. ŞEY... ÇOK İYİ GÖRÜNÜYORSUN!..

HER ZAMANKİ GİBİ!

AMA SEN HİÇ İYİ GÖRÜNMÜYORSUN, PETER!.. YETERİNCE UYUYOR MUSUN?..

OO, TABİİ.. HER ZAMANKİ GİBİ ÜÇ SAAT!.. BİR ŞEY İÇER MİSİN?..

VAKTİM YOK, PETE... BUGÜN OLMAZ! ÇOK İŞİM VAR!..

TABİİ... BAŞKA ZAMAN!..

HER HALDE TEMMUZDA KAR YAĞDIĞI GÜN!..

YILDIZLI AŞIKLAR ARASINDA PETER PARKER'İN YERİ AYRIYDI... AMA BİR DE BİRDENBİRE...

...ORTADAN YOK OLMASI OLMASA...

EN İYİSİ KENDİMİ BİR İŞE VEREYİM!

AĞ KARTUŞLARIM DOLU...EVDEN ÇIKARKEN KONTROL ETMİŞTİM!..

GAZETEYE KADAR AĞ SALLAMAKTAN DAHA İYİ BİR YOL OLAMAZ!.. HELE ÖDEME GÜNÜ OLUNCA!..

ÖRÜMCEK ADAM! NE İŞİ VAR BURADA? YOKSA BENİ Mİ ARIYOR?..

BOŞUNA EVHAMLANIYORUM!..

O DUVAR SÜRÜNGENİNE BİR KAÇ KEZ YENİLDİĞİM İÇİN DİKEN ÜSTÜNDEYİM!

AMA BİR DAHA BENİ YENEMEYECEK! DÜŞÜNECEK EPEY ZAMANIM OLDU!..

BU KEZ BİRİNCİ SINIF BİR EKİP KURACAĞIM!..

HEY!

VE HESABINI GÖRECEĞİM O ÖRÜMCEK KAFALININ!

TANRIM! METRO YOLUNA ATLIYOR!

APTAL! METRO RAYI BANA NE YAPARMIŞ Kİ? İLERDE BİRLİKTE ÇALIŞACAĞIM ORTAKLARIMLA BULUŞACAĞIM SOKAĞA KADAR BÖYLE GİDEBİLİRİM!..

BU ARADA RENKLİ BİR ŞEKİL, DAİLY GLOBE GAZETESİNİN AÇIK PENCERESİNDEN İÇERİ DALDI...

BAŞARDIM! KESTİRMEDEN GELDİM!

KİMSEYE GÖRÜNMEDEN- PETER PARKER GİYSİLERİME BÜRÜNELİM!..

KITLANG!

İYİ Kİ GÖRÜNMEDİK!

SPLASH!

KAWHOM!

AMAN TANRIM, NELER OLUYOR TEMİZLİK DOLABINDA?..

YARABBİM! BU NE HAL! SABAHTAN BERİ CANIM ÇIKTI ZATEN!..

HERHALDE BİRİLERİ YARAMAZLIK YAPMAYA GİRDİ BURAYA!..

ÖF BE!

AZ SONRA, DAİLY GLOBE'NİN SORUMLU MÜDÜRÜ BUŞKİN'İN OFİSİNDE...

ARADAN BİR KAÇ HAFTA GEÇTİ BAY BUŞKİN! UMARIM BU RESİMLER İŞİNİZE YARAR!

PAZAR İLAVESİNİN ÖRÜMCEK ADAM SAYFASI İÇİN Mİ?..

PARKER, OĞLUM... BU FOTOĞRAFLAR İŞE YARAMAKTAN ÖTE, TAM ANLAMIYLA MÜKEMMEL!..

NEW YORK'TA BAŞKA HANGİ FOTOĞRAFÇI, ÖRÜMCEK ADAMIN KARA KEDİ, KERTENKELE, KİNGPİN VE MİSTERİO İLE MÜCADELESİNİ GÖSTEREN BU KADAR HARİKA FOTOĞRAFLARINI ÇEKEBİLİR!

SANIRIM ŞANSIM YAVER GİTTİ!

BUNUN ŞANSLA İLGİSİ YOK, PARKER! YETENEK BU! BELKİ O KURBAĞA SURATLI JAMESON SENİN DEĞERİNİ TAKDİR EDEMİYORDU!..

AMA BEN, RESİMLER HAKKINDA NE DÜŞÜNDÜĞÜMÜ GÖSTERMEK İSTİYORUM!..

AMA BU İKRAMİYE GİBİ BİR ŞEY, BAY BUŞKİN!

ARTIK SEN DE GAZETEMİZİN BİR FERDİSİN! PATRONUMUZ K.J. KLEYTON, SENİ NE PAHASINA OLURSA OLSUN KAÇIRMAMAMI SÖYLEDİ.

A..AMA BU ÇEKİN KAÇ PARA YAZDIĞINI BİLİYOR MUSUNUZ?

TABİİ, ONU BEN DOLDURDUM! ŞİMDİ GİT DE HARCA BAKALIM, OĞLUM!

PETER PARKER MÜDÜRÜN ODASINDAN ÇIKARKEN GÖZÜ HİÇ BİR ŞEY GÖRMÜYORDU...

SELAM PETER!

BU PARAYLA YENGEMİN İLAÇLARINI ALIRIM... KİRAMI ÖDERİM...

SELAM DEDİM, PETER!

MAKİNEM İÇİN YENİ BİR OBJEKTİF ALABİLİRİM...

BENİ FARKETMEDİ BİLE!.. PETER, SENİ ELİME BİR GEÇİRİRSEM...

ELİNE GEÇİRİRSE, APRİL MAYE'NİN PETER'E NE YAPACAĞINI ASLA ÖĞRENEMEYECEĞİZ...

...ÇÜNKÜ ŞU ANDA GÖREVİMİZ PETER PARKER'I İZLEMEK...

BUGÜN KAHRAMANIMIZ İÇİN ÇOK ÖNEMLİ BİR GÜN...

...PEK TATLI BAŞLAMASA DA...

SELAM ÇOCUKLAR!

CİVCİV PARKER DEĞİL Mİ BU?.. ARI ADAMDAN NASIL KORKMUŞTU?

MARSİ, PETE'YE HAKSIZLIK EDİYORSUN! HEPİMİZ KORKMUŞTUK!..

"ARI ADAM VE ÖLDÜRÜCÜ ARILARI KARŞISINDA NE YAPACAĞIMIZI ŞAŞIRMIŞTIK... O İLACI ARILAR ÜZERİNDE KULLANMAMIZA YARDIMCI OLMAK İSTEMEDİĞİ İÇİN SUÇLAMIYORUM ONU... ÖRÜMCEK ADAM BİLE NEREDEYSE HAYATINI KAYBEDİYORDU..."

EXIT

AYRICA... BENİ KORKAKLIKLA SUÇLADIĞIN İÇİN ÖZÜR DİLEMENİ BEKLİYORDUM!

EVET AMA SONRA ANLADIM Kİ, DEĞMEZ!..

SEN VAKTİNİ DE, BEYNİNİ DE, PARANI DA BOŞU BOŞUNA HARCIYORSUN!

KULÜBÜMÜZE HOŞ GELDİN, PARKER!.. BAYAN KEYN SENİ DE ARAROZ ETTİ! YETERİNCE İLGİ GÖSTERMEDİĞİN İÇİN... BENİ YANİ ÇİP MARTİN'İ...

NE İÇİN ÇİP?

BOŞVER... DEMEK Kİ GARİP OLDUĞUM İÇİN!

AMA HERKESİN KENDİNE GÖRE SORUNLARI VAR! BABAM BU GECE BALO VERİYOR... SİZ DE GELMEZ MİYDİNİZ?..

ŞEY...

HAYDİ PETE! HEPİNİZİ ARABAMLA GÖTÜRÜRÜM!

O ZAMAN ANLAŞTIK ÇOCUKLAR!.. SONRA GÖRÜŞÜRÜZ!

ÇİP MARTİN, FİLİP ÇANG VE STİV HOPKİNS'İ BIRAKARAK...

...HAYATININ BİR BÖLÜMÜNÜ OLUŞTURACAK OLAN YAŞANTISINA BAŞLIYORDU PETER PARKER... BUGÜN YARDIMCI ÖĞRETMENLİĞİNİN İLK GÜNÜYDÜ...

LAB 3

BAŞARMAYA AZİMLİYDİ... YENGESİNİN KENDİSİYLE ÖVÜNMESİNİ İSTİYORDU... BEN AMCASININ MEZARI BAŞINDA VERDİĞİ YEMİNİ TUTACAKTI...

GELECEĞİN EN İYİ BİYOKİMYACISI OLACAK, SEÇTİĞİ DALI EN İNCE NOKTASINA KADAR ÖĞRENECEK VE ÖĞRETECEKTİ...

AMA BAZAN İNSAN ÇALIŞMANIN DOZUNU FAZLA KAÇIRINCA...

NE? KİM KOYDU BU KÖROLASICA KABI BURAYA ?..

SKRASH!!

HEPSİ MAHVOLDU! BÜTÜN ÖĞLEDEN SONRAM BOŞA GİTTİ!

PARKER!

NE OLUYOR OĞLUM? YÜZÜN KAĞIT GİBİ BEMBEYAZ..! TER İÇİNDESİN..! HASTA MISIN YOKSA ?..

UZAK DUR.. KONNOR... BENİ..YALNIZ BIRAK..!

NE... DEDİN ?..

BU ÇOCUĞU RAHATSIZ EDEN ŞEY YALNIZCA UYKUSUZLUK DEĞİL... BU HAREKETİ KARAKTERİ İLE BAĞDAŞMIYOR! ACABA NE OLDU?

ŞEY.. HİÇ BİR ŞEY, DOKTOR KONNOR... ÖZÜR DİLERİM... BİRAZ YORGUNUM DA.. BABAHTAN BERİ MASA BAŞINDAYIM.. EVE GİDİP UYURSAM BİR ŞEYİM KALMAZ!

DOKTOR KONNOR, FAZLA KURCALAMADI... NE DE OLSA, BİR ZAMANLARIN KORKUNÇ KERTENKELESİ OLARAK ...

...DOKTOR KONNOR'UN DA KENDİNE GÖRE SORUNLARI VARDI...

NE OLDU BANA BÖYLE BİRDEN? DOKTORA NEDEN ÖYLE DAVRANDIM ?..

ÇOK SICAK.. NEFES ALAMIYORUM..!

HER TARAFIM KUPKURU VE KAŞINIYOR!... HASTALANIYOR MUYUM, YOKSA...

HAYIR...

...YALNIZCA SİNİRLENDİM O KADAR!.. BİRAZ DİNLENMELİYİM..!.. SONRA HİÇ BİR ŞEYİM KALMAZ!..

HEY, PETE! PARTİYİ UNUTTUN MU?..

PARTİ Mİ? BU LAF İLAÇ GİBİ GELDİ, FLİP!.. HADİ GİDELİM!..

SAATLER SONRA, PETE İLE FİLİP ÇİP MARTİN'İN RİVERHEAD'DEKİ MUAZZAM KÖŞKÜNE VARDILAR...

ÇİP MARTİN BURADA MI OTURUYOR?

EVET, BABASI SENATÖRMÜYMÜŞ NEYMİŞ!..

HERHALDE ÖZEL OLARAK KORUNUYORDUR BU EV!..

POLICE

BELKİ DE ÇİP'İN GARİP DAVRANIŞLARI, BU KADAR ZENGİN OLMASINDAN KAYNAKLANIYOR!

BİRE-LİM!

AA.. FİLİP ÇİP SANA BUNUN MASKELİ BALO OLACAĞINI..

...SÖYLEDİ Mİ?

HOŞ GELDİNİZ! EVİNİZ DEYMİŞ GİBİ DAVRANABİLİRSİNİZ...

BURASI HARİKALAR DİYARINA BENZİYOR!

BABAM GÖSTERİŞTEN HOŞLANIR! İŞTE KENDİSİ!..

UYARDIĞINIZ İÇİN TEŞEKKÜRLER, ŞERİF!..

BABA SANA PETER PARKER VE FİLİP ÇANG'I TANIŞTIRAYIM!.. İKİSİ DE KOLEJDEN ARKADAŞIMDIR!..

STİV HOPKİNS'İ UNUTMA! MARSİ'Yİ GÖRDÜNÜZ MÜ? BİRLİKTE GELMİŞTİK AMA...

ŞERİF NE DİYORDU, SENATÖR?..

BU KÖYDE GENÇ BİR KIZA SALDIRAN BİRİNDEN SÖZ EDİYORDU! CANAVAR GERÇEKTEN KAN İÇİYORMUŞ!..

EEEEEEEEEEEEEE

TANRIM! BU NE ÇIĞLIK BÖYLE?..

SES YUKARIDAN GELDİ!

MARSİ'NİN SESİNE BENZİYORDU!..

HERKES BAŞINI MERDİVENE ÇEVİRDİ... MERDİVENİN TEPESİNDE KORKUNÇ BİR YARATIK DURUYORDU... KUCAĞINDA DA MARSİ KEYN... ALLAHTAN BAYILMIŞTI...

GERİ ÇEKİLİN APTALLAR! SUSADIM!

MORBIUS!

PETE, TANIYOR MUSUN O CANAVARI?

BEN DE TANIYORUM, STİV! BİR DERGİDE ONUNLA İLGİLİ BİR YAZI OKUMUŞTUM!

MİŞEL MORBİUS ADINDA ÖLMEK ÜZERE OLAN BİR BİLİM ADAMI, KENDİNİ TEDAVİ ETMEYE ÇALIŞIRKEN, YAŞAYAN BİR VAMPİR OLMUŞ...

HIRR! BEYİNSİZ BÖCEKLER! SİZE GERİ DURUN DEMEDİM Mİ?..

KIZ BENİMDİR! ONUN KANI AÇLIĞIMI DİNDİRECEK! ELİMDEN ALAMAZSINIZ ONU!

U-UNGHH!

ÖTEKİNDEN DERS AL DA ÇEKİL, APTAL!

STİV DÖVÜŞMEYİ BİLMİYOR OLABİLİR! AMA BEN...

...TAYVAN'DA ÖĞRENDİĞİM DÖVÜŞ TEKNİKLERİNİ KULLANMA İMKANI BULDUĞUM İÇİN SEVİNİYORUM!..

PROGRAMI SERGİLEME OLANAĞI BULAMAYACAKSIN, SERSERİ!

HERKES KORKUDAN TAŞ KESİLDİ!.. HEMEN GİDİP ÜSTÜMÜ DEĞİŞEYİM!..

ACI.. HİDDET.. KORKU!.. BÜTÜN BU HEYECANA DAYANAMIYORUM!..

ÇİP NELER MIRILDANIYOR ÖYLE? PEK ANLAYAMADIM!..

AMA DURUP ANLAYACAK ZAMANIM YOK ŞİMDİ!.. ARKADAŞLARIMIN BAŞI DERTTE.. YARDIM EDEBİLECEK TEK İNSANIM!

ALÇAK! BIRAK O ÇOCUĞU!

BIRAKAYIM MI? DÜŞÜNCE SAĞ KALIR MI SANIYORSUNUZ ?..

SANKİ UMURUNDA, DEĞİL Mİ KİREÇ SURATLI!

ÖRÜMCEK ADAM!

ŞİMDİ KAFAM KIZMADAN ÇABUK BIRAK.

...O ÇOCUKLARI!

ARRGHH!

HIÇ DEĞİLSE SAĞANLIĞA DÜŞMELERİNİ SAĞLADIM! STİV'İN BİR ŞEYİ YOK.. MARSİ'DE NORMAL NEFES ALIYOR! NE KADAR DA GÜZELMİŞ!..

ÖRÜMCEK ADAM!.. DURDUR O CANAVARI... BAŞKASINI DA İNCİTMESİN!

MERAK ETME!.. BEN O VAMPİRLE DAHA ÖNCE DE KARŞILAŞMIŞTIM!..

EVET. ÖRÜMCEK ADAM!.. AMA BU GECE BENİ ENGELLİYEMEYECEKSİN.. VE HİÇ BİR ZAMAN!..

BU PANİKTE NASIL ATEŞ EDERİM ?..

EEEEEE!

ROBERT, OĞLUMUZ! ÇİP'E BAK!

KORKTUĞUMUZ ŞEY.. YİNE OLUYOR!

HEYECAN.. HER TARAFIMI SARDI!.. DALGALAR HALİNDE..NEFRET..KORKU.. ENDİŞE!..

KULLANMALIYIM BU ENERJİYİ!..

FİLİP MARSİ'Yİ EMNİYETE ALDI! ŞİMDİ MORBİUS'A BAKALIM!

İŞTE ŞEYTAN BURADAYMIŞ!

BAH! ŞEYTAN DA KİMMİŞ!

VAMPİR, ÖRÜMCEK ADAM'IN ÜZERİNE ÖYLE BİR ATILDI Kİ.. İKİSİ BİRDEN PENCEREDEN DIŞARI FIRLADI...

CRASH!!

SENİ ÖLDÜRECEĞİM, ÖRÜMCEK ADAM!

BU KADAR ZAMANDIR ORTALIKTA GÖRÜNMEYİNCE İYİLEŞTİN SANMIŞTIM!..

AMA HER ZAMANKİ GİBİ LANETSİN! ANLAŞILAN ZAMAN HİÇ BİR ŞEYİ DEĞİŞTİRMİYOR..!

SANA OLAN NEFRETİM ASLA BİTMEYECEK, DUVAR SÜRÜNGENİ!

KAN İÇMEYE MAHKUM EDİLMİŞ BİR ADAMIM BEN!

KENDİNİ İYİLEŞTİREBİLİRDİN, MORBİUS!

BEYİNSİZ! AYLARDIR BUNUN İÇİN UĞRAŞIYORDUM! AMA ÜMİT YOK! SONSUZA DEK BÖYLE KALACAĞIM!..

BU ARADA RİVERHEAD MALİKANESİNDE...

SENATÖR, POLİS ÇAĞIRMALISINIZ!

ŞERİF TELSİZLE BİLDİRDİ BİLE! BEN BURADA OĞLUMLA KALACAĞIM!

İLAÇ. ROBERT! İLACINI VERELİM!

GÖZLERİNE BAK, REBEKA! İLAÇ FAYDA ETMEZ ARTIK!.. ARTIK KİMSENİN ONA YARDIMI OLAMAZ!

ACI.. HİDDET.. KORKU.. UMUT!..

OĞLUNUZUN GÖZLERİ NİYE ÖYLE PARLIYOR, SENATÖR?..

OĞLUM HASTA ŞERİF! KAFASINDAN DİYEBİLİRSİN!..

O CANAVARIN GELMESİ ONDA ÖYLE BİR HEYECAN YARATTI Kİ, İÇİNDE ZİNCİRLEME BİR REAKSİYON BAŞLADI! KİMSE ENGELLİYEMEZ ONU!

SENATÖR MARTİN OĞLUNUN YANINA YAKLAŞMAK İSTERKEN...

SKAW SKAW

SENATÖR! AKBABALAR!.. NEREDEN ÇIKTI BUNLAR?

ÇİP'İN BİLİNÇ ALTI YARATIYOR BUNLARI! GÖZLERİNE DİKKAT ET!

ŞİMDİ BU KUŞLARIN ÇIKMASININ TAM SIRASIYDI SANKİ!..

NELER OLUP BİTTİĞİNE BAKMAK İSTERDİM AMA ŞU ANDA ELİMDE BAŞKA İŞ VAR!..

AĞ İPİN SANA DÜŞMANINI GETİREBİLİR, ÖRÜMCEK!

AMA SENİ DE DÜŞMANINA GÖTÜRELİM!

HARİKA! BENİ DUVARDAN KOPARIP ALDI!..

MORBİUS'U VAMPİR HALİNE GETİREN İŞLEM ONU AYNI ZAMANDA ÜSTÜN GÜÇLÜ BİRİ YAPMIŞ..:.

TUTUNAMIYORUM... AHH!

SANA OLAN NEFRETİMİ DÜŞÜNMEKTEN, NEREDEYSE SUSUZLUĞUMU UNUTUYORDUM..:

AMA ŞİMDİ HATIRLADIM!

BENİ KURBANIMDAN MAHRUM BIRAKTIĞINA GÖRE... ONUN YERİNE SENİN KANINI İÇECEĞİM!..

BOYNUMU ISIRACAK!

HAYIIIIR!

ZIRAK!

O SIRADA BİR ŞİMŞEK ÇAKTI...

AHHH! YANIYORUM! DAMARLARIMDA ATEŞ DOLAŞIYOR!

IIIHH! TAM KANIMI İÇERKEN, KİREÇ SURATLIYI ŞİMŞEK ÇARPTI!

ELEKTRİK CEREYANINI TOPRAĞA NAKLEDEN TEL VAZİFESİ GÖRDÜĞÜNÜZ İÇİN ÖLMEDİK..:

AMA MORBİUS'A NE OLUYOR BÖYLE?

DEĞİŞİYORDU... UZUN SÜREN AYLAR SONUNDA... DİNMEK BİLMEYEN KORKUNÇ BİR SUSUZLUK İSTEĞİNDEN SONRA..

SUSUZLUĞU DİNMİŞTİ...

HAYALETLER DÜNYASINA GİREN BİR GÖLGE TEKRAR...

... FANİLER DÜNYASINA DÖNMÜŞTÜ...

BİR ŞEYLER OLUYOR! MORBİUS GÖZLERİMİN ÖNÜNDE DEĞİŞİYOR..:. DERİSİ ESKİ RENGİNE DÖNÜYOR! VÜCUDU ISINIYOR!

VAMPİR İYİLEŞİYOR!

AMA NASIL? ŞİMŞEK YÜZÜNDEN Mİ? YOKSA BENİM RADYOAKTİF KANIMDAN BİR DAMLA EMDİĞİ İÇİN Mİ?

BELKİ HER İKİSİDE! AMA NE ÖNEMİ VAR! ÖNEMLİ OLAN TEKRAR İNSAN HALİNE DÖNMESİ DEĞİL Mİ?..

MİŞEL MORBİUS İÇİN KORKUNÇ BİR KABUS SONA ERMİŞTİ... AMA AŞAĞIDA YENİ BİR FELAKET BAŞLAMAK ÜZEREYDİ...

SKREEEEEE

ÇİP! TANRI AŞKINA GERİ DÖN, OĞLUM!

YARIN YENİ BİR GÜN BAŞLAYACAKTI...

BİRİNCİ BÖLÜM SONU

GERİ DÖNEMEM..

İKİNCİ BÖLÜM

VAKİT GECE...

KIRMIZI MAVİ KOSTÜMLÜ BİRİ, ULTRA MODERN FİZİK BİNASININ AÇIK PENCERESİNE DOĞRU İLERLİYOR...

BURASI DOKTOR KURTİS KONNORS'UN BİOKİMYA LABORATUVARI...

SELAM DOKTOR! YATMA ZAMANINIZ GELMEDİ Mİ?..

ÖRÜMCEK ADAM! İYİ Kİ MESAJIMI ALDIN!..

SENİ BİR TEHLİKEYE KARŞI UYARMAK İSTİYORDUM!..

SİMDİYE KADAR KİMSE ÖRÜMCEK ADAM İÇİN GAZETEYE İLAN VERMEMİŞTİ!..

BAŞKA NASIL HABER VERECEĞİMİ BİLEMEDİM!

PEKALA, GELDİM İŞTE!.. SORUN NEDİR?

SENİN SORUNUN! KORKUNÇ İGUANA'YI NASIL YENDİĞİNİ VE BENİ KERTENKELE BELASINDAN NASIL KURTARDIĞINI UNUTMAMIŞSINDIR!.. İCADIM OLAN ENERJİ MAKİNESİNİ KULLANMIŞTIN!..

O CESUR DAVRANIŞINLA KERTENKELE KİŞİLİĞİMİ YOK ETMİŞTİN!..

FAKAT ENERJİ MAKİNESİNİ GÖZDEN GEÇİRDİĞİMDE YETERİNCE İZOLE EDİLMEDİĞİNİ GÖRDÜM!.. YANLIŞLIKLA BAZI ŞUALARI ÜZERİNE ÇEKMİŞ OLABİLİRSİN, ÖRÜMCEK ADAM!..

ŞİMDİ ANLAŞILDI!.. BEN DE BU SABAH DAİLY GLOBE GAZETESİNDEKİ İLANI GÖRÜNCE, GİZLİ ŞAHSİYETİMİ ÖĞRENDİ SANMIŞTIM!..

PETER PARKER'LE TALEBESİ OLARAK, ÖRÜMCEK ADAM'LA ARKADAŞI OLARAK O KADAR ÇOK KARŞILAŞIYOR Kİ!..

NİYE ÖYLE TOPLANDINIZ ÇOCUKLAR?..

MEKTUP YAĞIYOR, BAY BUŞKİN! KİMİ YENİ DEV ADAMLA, KİMİ CEHENNEM KEDİSİ İLE TANIŞMAK İSTİYOR!..

ÇOK İYİ ÇOCUKLAR! "EN SEVDİĞİNİZ SÜPER KAHRAMANA YAZIN" KÖŞESİ BAYAĞI İLGİ TOPLADI!..

ÖRÜMCEK ADAM İÇİN MESAJ BİLE VAR! AMA HERHALDE ŞAKA!..

HUH?

ÖRÜMCEK ADAM! HAYATIN TEHLİKEDE... TEK KOLLU DOKTORU BUL!..

PARKER, BU YENİ SAYFA İÇİN BAZI RESİMLER İSTİYORUM!

HEMEN ÇEKERİM, BARNEY!

BİR AN İÇİN SABAH OLANLARI DÜŞÜNMÜŞTÜ... SONRA...

KONNORS TEK KOLLU! KAYBETTİĞİ KOLU YENİDEN YAPMAYA ÇALIŞIRKEN KERTENKELE OLMUŞTU!

BELKİ BOŞUNA ENDİŞELENİYORUM, ÖRÜMCEK!..

İZİN VER DE KAN TAHLİLİ YAPAYIM! EĞER O ENERJİ MAKİNESİNİN ŞUALARI SENİ ETKİLEDİYSE, ANLAŞILIR!..

YOO! ÖRÜMCEK ADAMIN KANI İLE PETER PARKER'İN KANININ AYNI OLDUĞU ANLAŞILIRSA!..

NE VAR, ÖRÜMCEK ADAM?

DOKTOR KONNORS İYİ BİR DOST, BIRRIMA SAYGI DUYAR... AMA TEHLİKEYİ GÖZE ALAMAM.!..

İĞNEDEN ÇOK KORKARIM DA.!

AMA EMİN OLMALIYIZ!.. SON ZAMANLARDA BİRDEN BİRE HİDDETLENDİĞİN, KENDİNİ ZAYIF VE YORGUN HİSSETTİĞİN OLDU MU?

BEN Mİ ZAYIFIM?..

BELKİ DÜN GECE GÖREV BAŞINDA OLDUĞUM İÇİN UYKUSUZ KALMIŞ OLABİLİRİM...

... AMA BU BENİM ÖRÜMCEK GÜCÜMÜ ETKİLEMEZ.!

GÖRÜYORUM.!

ÖRÜMCEK ADAMIN TAHLİL YAPTIRMAK İSTEMEMESİ DOĞAL!.. GİZLİ KİŞİLİĞİNİ SAKLAMAK İSTİYOR!..

KOLUK

AMA BİR SONUCA VARABİLMEK İÇİN BU BİLGİYİ ALMAM ŞART!

ÖRÜMCEK ADAM GÜCÜNÜ KANITLAMAYA ÇALIŞIRKEN, DOKTOR KONNORS RADYASYONLA ÇALIŞAN SPEKTROMETRE'NİN DÜĞMESİNE BASARAK, ÖRÜMCEK ADAMIN ŞUA TAHLİLİNİ YAPAR...

GÖRDÜN MÜ, DOKTOR? BOĞA BİBİYİM.!

SANIRIM.. BOŞUNA ENDİŞELENMİŞİM, ÖRÜMCEK ADAM?

ACABA ?.. MASAMI HAVAYA KALDIRARAK, ÜSTÜNDEKİ HER ŞEYİN BERBAT OLMASINA GÖZ YUMDU.. VE ŞİMDİ HİÇ BİR PİŞMANLIK DUYGUSU GÖSTERMEDEN YERİNE KOYUYOR!

SENİ LYKUDAN ALIKOYDUĞUM İÇİN ÖZÜR DİLERİM!

BOŞVER DOKTOR! BİZ ARKADAŞIZ!..

AYRICA, EN SEVDİĞİM BİLİM ADAMINI ZİYARET ETMEK BENİ MUTLU ETTİ!

GÖRÜŞÜRÜZ, DOKTOR!

FAKAT ÖRÜMCEK ADAM UZAKLAŞIRKEN...

KORKTUĞUM BÜTÜN BELİRTİLER VAR! SORUMSUZLUK, DUYGUSUZLUK! EĞER KAN HÜCRELERİNİN TAHLİLLERİ POZİTİF SONUÇ VERİRSE...

...ÖRÜMCEK FARKINDA OLMADAN DEĞİŞİYOR DEMEKTİR!

TANRIM! ÇOK GEÇ KALMADAN ONA YARDIM EDEBİLECEK GÜCÜ VER!

ŞİMDİLİK DR. KONNORS'U ENDİŞELERİYLE BAŞ BAŞA BIRAKIP, NEW YORK'UN KENAR MAHALLELERİNDEN BİRİNE GİDELİM...

KÖTÜ NİYETLİ BİR KİŞİ ARABA AMBARINA DOĞRU İLERLEMEKTEDİR...

ALDIĞIM TALİMATA GÖRE BURASI OLMALI!

OO

GARAJ KAPISI KAPALI.. AMA ELEKTRİKLE İŞLEYEN HİÇ BİR ŞEY DURAMAZ İNANILMAZ GÜÇLERİMİN KARŞISINDA!..

PARMAKLARINDAN KIVILCIMLAR ÇIKAR...

...VE GARAJ KAPISI AÇILIR...

İŞTE GELDİM!

GÜZEL!.. ARKADAŞLARIMIN DAKİK OLMASI HOŞUMA GİDER!

HENÜZ DAHA TAKIM SAYILMAYIZ! BIRAK TA ÖNCE BİZE KATILMAYA LAYIK OLDUĞUNU İSPATLASIN!

BEN BURAYA GÜCÜMÜ KANITLAMAYA GELMEDİM AMA MADEM Kİ ISRAR EDİYORSUNUZ!..

YUMRUĞUMU HAVADA ERİTTİ!

YUMRUĞUN DA NEYMİŞ Kİ ?..

ERİYORUM.. SAYDAMLAŞIYORUM!..

ARKADAŞININ VÜCUDUNA DA AYNI ŞEYİ YAPABİLİRİM!..

AMA BASİT İNSANLARLA UĞRAŞMANIN ANLAMI YOK! BEN ASIL PATRONUNUZU ETKİLEMEK İSTİYORUM!

VE BUNU YAPMANIN TEK YOLU DA ...

...HAVADA BİR ELEKTRİK PIRTINASI YARATMAK VE YERÇEKİNİ ALETLERİNİ BOZMAK!

HAYIR! UÇAN DİSKLERİMDE KISA DEVRE YAPIYORSUN! GÜCÜM OLMADAN AYAKTA DURAMAM BEN!

AYNEN! ŞİMDİ ÜÇÜNÜZÜ DE EZEREK GÜCÜMÜ KANITLADIĞIMA GÖRE ...

HEP BİRLİKTE ORTAK DÜŞMANLARIMIZ ÖRÜMCEK ADAM VE MUHTEŞEM DÖRTLÜYÜ YENMEK İÇİN PLAN YAPMAYA BAŞLAYABİLİRİZ..

KORKUNÇ DÖRTLÜ KAFA KAFAYA VEREREK, SABAHA KADAR DÜŞMANLARINI NASIL YENECEKLERİNİ TARTIŞTILAR...

AYNI SABAH, ÜNİVERSİTE ÖĞRENCİLERİNDEN FİLİP ÇANG, STİV HOPKİNS VE MARSİ KEYN BAHÇEDE TOPLANMIŞ KONUŞUYORLARDI...

ŞU SENATÖR VE EŞİ DEĞİL Mİ? ÇİP MARTİN'İN AİLESİ?

EVET ONLAR! ÜNİVERSİTE YETKİLİLERİNE OĞULLARININ KAYBOLDUĞUNU BİLDİRMEYE GELMİŞLER!..

YANİ O BALODAN SONRA KİMSE ÇİP'İ GÖRMEMİŞ Mİ?

HAYIR! BALOYA MORBİUS ADINDA BİR VAMPİRİN GELDİĞİNİ ANIMSIYOR MUSUN?..

"NEYSE Kİ ÖRÜMCEK ADAM ZAMANINDA YETİŞTİ DE MORBİUS'U KİMSEYE ZARAR VERMEDEN DURDURDU... HATTA NASIL YAPTI BİLMİYORUM AMA ONU İYİLEŞTİRDİ..."

"AMA ONLAR DÖVÜŞÜRKEN, ÇİP MARTİN'E BİR ŞEYLER OLDU!"

"BAZI GARİP GÜÇLER SERGİLEDİ VE GECENİN İÇİNDE KAYBOLDU GİTTİ..."

AİLESİ ÜZÜNTÜDEN AKLINI KAÇIRACAK DURUMA GELDİ!..

AH, O KÖTÜ PARA GİBİDİR! GİTTİĞİ GİBİ GELİR!..

BAKIN KİM GELİYOR!

KORKAKLAR KRALI PETER PARKER!

ÖNCE ARI ADAMI ÜNİVERSİTE BAHÇESİNDE GÖRÜNCE ORTADAN TOZ OLDU... SONRA DA BALODA MORBİUS'DAN KAÇTI!..

DOĞRUSU, BUGÜN BURAYA GELMEK CESARETİNİ NASIL GÖSTERDİ, ŞAŞIYORUM!

BIRAK ÇOCUĞU!.. PETER PEK İYİ GÖRÜNMÜYOR.. İYİ MİSİN DOSTUM?

NE?YOO.. SADECE YORGUNUM.. KÖTÜ RÜYALAR GÖRDÜM UYUYAMADIM!..

BİRAZ DURSANA PETE, SENİNLE KONUŞMAK İSTİYORUZ!..

NE HAKLA ELİNİ SÜRÜYORSUN BANA? HİÇ BİRİNİZE CEVAP VERMEK ZORUNDA DEĞİLİM!..

İSTESEM TEK ELİMLE...

BOŞVER, DEĞMEZ!

HAYRET! NE OLDU PARKER'E BÖYLE? BİRİ ONA ASLAN SÜTÜ MÜ VERDİ NEDİR?..

YOK CANIM KENDİNİ BEĞENMİŞİN BİRİ!.. AMA BİR GÜN...

...PETER PARKER, ÜSTÜN DEHALARIN DA ARKADAŞA İHTİYACI OLABİLECEĞİNİ ANLAYACAK!..

PETER'İN DAVRANIŞLARINA ARKADAŞLARI O KADAR ŞAŞIRMIŞTI Kİ...

...KENDİLERİNE TEPEDEN BAKAN ÇİP'İ FARKETMEDİLER...

BE.. BENİ NİYE GETİRDİN BURAYA?..

BİZİ YULAR ALTINDA TUTMAK İSTEYENLERDEN İNTİKAM ALMAK İÇİN!

TEK VÜCUT.. ÇİFT ŞAHSİYET...

AMA İYİLİĞİM İÇİN YAPTILAR! YARDIM İÇİN!..

YALANCI! BENDEN VE GÜCÜMDEN KORKTUKLARI İÇİN DİZGİNE VURDULAR SENİ!..

AMA ARTIK GÖRECEKLER!

İZİN VERMEYECEĞİM!

APTAL! ARTIK BENİ DURDURACAK GÜCÜN KALMADI!..

İNSANIN İÇİNİ DONDURAN BİR HAYKIRIŞ DUYDULAR.. SONRA ...

BAKIN! DEV BİR EL SENATÖR'ÜN ARABAŞINI DURDURUYOR!

HERKES KORKU İLE TİTRERKEN, SENATÖR SAKİN BİR TAVRLA ARABASINDAN ÇIKTI...

ÇİP! ÇİP'TİR BU! TANRIYA ŞÜKÜR, BULDUK ONU!..

AŞIL BEN SENİ BULDUM, BABA! BENİ TEKRAR ZİNCİRE VURMADAN YOK EDECEĞİM SENİ...

ÇİP, NE SÖYLEDİĞİNİ BİLMİYORSUN! İN AŞAĞI, OĞLUM!.. KENDİNE BİR ZARAR VERMEDEN YARDIM EDELİM SANA!..

ZARAR GÖRECEK OLAN SENSİN BABA! SEN VE BANA ENGEL OLACAK HERKES!.

O NE? UYURGEZER GİBİ YÜRÜYORUM!.. BU ÇIĞLIKLAR DA NE? ŞU TEPEDEKİ KİM?..

TANRIM! ÇİP MARTİN BU! HER NASILSA HAVAYI...

... BIÇAK YAĞMURUNA TUTULUYOR!

YERE YATIN SENATÖR! YOKSA SOĞAN GİBİ DOĞRANACAKSINIZ!

PARKER'İN SENATÖRÜ NASIL KURTARDIĞINI GÖRDÜNÜZ MÜ ?.. HANİ SENİN KORKAKLAR KRALIN, MARSİ ?..

A..ANLAMIYORUM!..

AMA BAK! ÖNCE SENATÖRÜ KURTARDI.. ŞİMDİ İSE KAÇIYOR.!..

PETE'NİN KENDİNE GÖRE PROBLEMLERİ VAR! ONU DEVAMLI KORLAMAK YERİNE BİRAZ YARDIM ETSEN DAHA İYİ OLMAZ MI ?..

PETER PARKER'İN GARİP DAVRANIŞLARI...

...ÇİP MARTİN'İN ÇILGINLIKLARI YANINDA HİÇ KALIYORDU...

İYİ MİSİNİZ SENATÖR MARTİN ?..

AH ROBERT! O CANAVARLA MÜCADELE ETMEKLE APTALLIK ETTİN!

O CANAVAR BİZİM OĞLUMUZ, REBEKA! BİZE İHTİYACI VAR!

BU ARADA DOKTOR KURTİS KONNORS'UN LABORATUVARINDA...

ARTIK HİÇ ŞÜPHEM KALMADI!.. ÖRÜMCEK ADAMIN KAN HÜCRELERİNİN SPEKTROSKOPİK FOTOĞRAFLARINA BAKILIRSA DEVAMLI DEĞİŞİM GÖSTERİYORLAR!..

SANKİ DAMARLARINA YABANCI MİKROPLAR GİRMİŞ, ONU MAHFETMEYE ÇALIŞIYOR!..

HEP BENİM YÜZÜMDEN! BENİ ENERJİ MAKİNEMLE, KERTENKELE KİŞİLİĞİMDEN KURTARMAYA ÇALIŞIRKEN, ARADAN SIZAN ŞUALAR ÖRÜMCEK ADAMIN KANINA GİRMİŞ!..

BENDE OLANIN TERSİ OLMAK ÜZERE ONDA.!.. ÖRÜMCEK ADAM BENİM DOSTUM! BENİ VE AİLEMİ KAÇ KEZ KERTENKELE'NİN VAHŞETİNDEN KURTARMIŞTI!..

ŞİMDİ SIRA BENDE..!.

DR. KONNOR HEMEN İŞE KOYULDU...

BU ARADA KAMPÜSTE, BİR ZAMANLAR ÇİP MARTİN ADIYLA ANILAN SAKİN BİR GENÇ, DEHŞET İÇİNDE KENDİSİNİ SEYREDEN HALKIN ÜZERİNE...

...GARİP YARATIKLAR GÖNDERİYORDU...

BABASININ DEDİĞİNE GÖRE BUNLARI KAFASINDAN YARATIYORMUŞ!

ŞAPKASINDAN TAVŞAN ÇIKARAN SİHİRBAZ GİBİ!..

BUNLAR PEK GÖRÜNTÜYE BENZEMİYOR AMA! O BIÇAKLARLA CANAVARLAR GERÇEK!

ATEŞ ETMEYİN! BIRAKIN KONUŞAYIM ONLA!

KONUŞMA ZAMANI GEÇTİ, BABA!... ŞİMDİ SIRA...

...İNTİKAMDA!..

AHTAPOTUN KOLLARI GİBİ.. YERDEN BİTİYORLAR!..

HAREKET EDEMİYORUZ!

KOLLAR ŞİMDİ DE SİLAHLARIMIZI KENDİMİZE ÇEVİRİYOR!.. TETİĞE BASMANIZA ZORLUYOR BİZİ!..

BİZİ KENDİ KENDİMİZİ ÖLDÜRTMEK İSTİYOR!

NE ACIKLI BİR ÖLÜM, DEĞİL Mİ?

THWP

SİLAHIM.. SON ANDA KİM ALDI ELİMDEN?

BANA ÇOĞU ÇEVRELERDE... ÖRÜMCEK ADAM DERLER!..

KERTHWAM

DİĞER İSİMLERİMİ BOŞVER!

HIMM.. ANLAŞILAN İYİ BİR TEKME YEYİNCE GÜCÜNÜ KAYBEDİYORSUN!..

BUNU AKLIMDAN ÇIKARMAYACAĞIM! ÇÜNKÜ BUGÜN CANIM BİRİLERİNİ TEKMELEMEK İSTİYOR!..

O ŞANSLI ŞEYTAN DA SENSİN!

ŞEYTAN? EVET HAKLISIN!.. BUGÜNE KADAR BEYNİMİ ZORLAYAN ŞEYTANİ DÜŞÜNCELERİ GERİ İTTİM HEP!

AMA ARTIK ONLARI TUTMAMA GEREK KALMADI!

ÇILGIN BİR DİMAĞIN YARATTIĞI CANAVARLAR... HER TARAFI DOLDURAN KUDURMUŞ HAYVANLAR BÜYÜK BİR NEFRETLE ÖRÜMCEK ADAMA SALDIRIYORLAR...

BU TÜR RÜYALAR GÖRDÜĞÜNE GÖRE KARMAKARIŞIK BİR DİMAĞIN OLMALI SENİN!

SİHİRBAZ MİSTERİO VEYA BEYİN KURDUNUN YARATTIĞI GÖRÜNTÜLERE BENZİYOR!..

TEK FARK, ONLARINKİ GÖRÜNTÜ İDİ...SENİNKİLER GERÇEK!

SIKI ÇOCUKSUN, BUNU KABUL EDİYORUM!

AMA BEN SENDEN DAHA İYİYİM!

ANLAMIYORUM! ÖRÜMCEK ADAM HER ZAMAN İNSANCIL DAVRANIRDI!.. ŞİMDİ, ÇİP'İN RAHATSIZ OLDUĞUNU BİLDİĞİ HALDE BÜYÜK BİR ÖFKEYLE SALDIRIYOR!

OĞLUNUZUN NESİ VAR, SENATÖR MARTİN?..

NASIL OLSA.. ÖĞRENECEKSİNİZ...

ÇİP BİZİM İLK VE TEK OĞLUMUZDUR.. DOĞUMU ÇOK..ZOR OLMUŞTU...

ÜZGÜNÜM AMA KARINIZI RAHATLATMAK İÇİN KULLANDIĞIMIZ İLAÇLAR ÇOCUĞUN KANINA KARIŞTI!..

YANİ?..

"O ZAMAN DOKTORLAR DA BUNUN ANLAMINI BİLMİYORDU..."

"... BİZ DE... AMA BİR GÜN...

R..ROBERT! ÇİP OYUNCAKLARINI KALDIRIYOR!..

ŞİMDİ DE BİR TOKMAK YAPIP ONLARI PARÇALAMAYA ÇALIŞIYOR!

"ÇİP NE ZAMAN SİNİRLENSE VEYA KIZSA.. BEYİN GÜCÜ...

"... ÇOĞALIYORDU...

BEN..SADECE DERSLERİNİN ARKADAŞLARININKİ KADAR İYİ OLMADIĞINI...

...SÖYLEMİŞTİM! BİRDEN HER TARAF YILANLA DOLDU!

"BÖYLE ZAMANLARDA, ÇİP'İN İKİNCİ KİŞİLİĞİ AĞIR BASIYORDU..."

"O İKİNCİ KİŞİLİĞİ, ÇİP'İ YOK ETMEDEN ORTADAN KALDIRMAMIZA OLANAK YOKTU! AMA KEMOTERAPİ YOLUYLA KONTROL altına ALINABİLECEĞİNİ UMUYORDUK..."

YENİ BİR İLAÇ MI DOKTOR?

BAZI HİPERAKTİF ÇOCUKLARDA BAŞARI SAĞLADI. BU İLAÇ.

HAYIR BABA! İZİN VERME!

"FAKAT BÜYÜDÜKÇE, ÇİP'İN HEYECAN PATLAMALARI DAHA SIK VE ŞİDDETLİ OLMAYA BAŞLADI...

BEYNİNİ DAHA NE KADAR SÜRE ZİNCİR ALTINDA TUTABİLİRİZ?..

"SONUNDA BAZI İLERLEMELER KAYDETTİK... ÇİP ÖZEL BİR OKULA GİTTİ... SONUNDA HEYECANINI KONTROL ALTINA ALMASINI ÖĞRENMİŞTİ..."

"TA Kİ O BALO AKŞAMINA KADAR..."

YAŞAM ÖYKÜNÜ DUYMUŞTUM!.. SEN GERÇEK BİR ŞİZOHİD'SİN.. YANİ İKİ ŞAHSİYETLİ BİR ADAM!..

TOPLUMUN KADER KURBANLARINDAN BİRİ HA?.. SENİN İÇİN ÜZÜNTÜ DUYMALIYIM!..

AMA BEN ARTIK KİMSEYİ TAKMIYORUM!.. YALNIZ SENİN İÇİN BİR İYİLİK YAPACAĞIM!..

ŞU ÇİRKİN SURATLI CANAVARLARINI PARÇALADIKTAN SONRA...

KENDİNE VEYA SOKAKTAN GEÇEN MASUM İNSANLARA KÖTÜLÜK YAPMAMAN İÇİN SENİ SOKAKTAN TOPLAYIP...

...RAHAT, CİCİ BİR HÜCREYE YERLEŞTİRECEĞİM...

BAKARSIN DONDURMA BEYAZINDA GÖMLEKLER GİYEN DOKTORLAR SENİ İYİLEŞTİRİRLER!..

HAYIR! HAYATIMIN YARISINI ORADA GEÇİRDİM BEN!.. GERİ DÖNEMEM!..

DÖNECEKSİN PARLAK GÖZLÜM! SENİN GİBİ BİR ŞİZOİD İÇİN EN İDEAL YER ORASI!..

KORKUYORSUN, DEĞİL Mİ OĞLUM? O KADAR KORKUYORSUN Kİ, CANAVARLARINA HÂKİM OLAMIYORSUN!..

YOK OLUP GİDİYORLAR! SEN DE ÖYLE OLACAKSIN!

SENİ DURDURACAĞIM!.. DURDURMAM GEREK!.. BENİ BAŞAMA İADE ETMENE İZİN VERMEYECEĞİM!.. TEKRAR İLAÇ KULLANMAK İSTEMİYORUM!..

YANLIŞ ANLAMIŞSIN, YAVRUM! SENİ KİMSEYE TESLİM ETMEYECEĞİM!.. SENİNLE YERLERE PASPAS YAPACAĞIM!

HAYIR! YAPAMAZSIN!

İDDİASINA VAR MISIN?

SVOK!

NEREDE O MİNİK CANAVARLARIN, HA?

SANA BİR SORU SORDUM!

ÖRÜMCEK ADAM! ALLAH AŞKINA DUR! ONU ÖLDÜRECEKSİN!..

SVAM

NE? DR. KONNORS! NE VAR?..

DEVAM ET, BANA VUR! BU ÖFKEDEN BEN SORUMLUYUM, O ZAVALLI ÇOCUK DEĞİL!..

ÇİP, KONUŞ BİZİMLE, LÜTFEN!..

ÖRÜMCEK ADAM! SEN NE BİÇİM BİR HAYVANSIN? BAK NE YAPTIN OĞLUMA!.. NEREDEYSE ÖLDÜRÜYORDUN ONU!..

İNSANLAR ARASINDA NORMAL BİR HAYAT SÜRMESİNİ SAĞLAYABİLMEK İÇİN SENELERCE UĞRAŞTIK!..

AMA SENİN BU VAHŞİCE DAVRANIŞIN YÜZÜNDEN BÜTÜN TEDAVİ BOŞA GİTTİ! BELKİ DE HİÇ İYİLEŞMEZ ARTIK!

NE YAPTIĞINI BİLMİYORDUN, SEN! ÜZME KENDİNİ!

O'NU BİLMİYORDU NE YAPTIĞINI, BEN Mİ? MASUM İNSANLARI TEHDİT EDİYORDU... BEN DE AĞZININ PAYINI VERDİM!.. PİŞMAN DEĞİLİM Kİ!

AMA BURADA KALIP SENİN GİBİ BİR KORKAKTAN DAHA FAZLA KÜFÜR İŞİTMEYE HİÇ NİYETİM YOK!..

BAKALIM BİR DAHA İHTİYACIN OLUNCA GELİYOR MUYUM!

ÖRÜMCEK ADAMI ÇAĞIRACAĞIM DİYE BOŞUNA NEFES TÜKETME!

TANRIM! BENDEN KAÇIYOR! ENERJİ MAKİNESİNİN DEĞİŞİME UĞRATTIĞI HÜCRELERİ YÜZÜNDEN MÜTHİŞ BİR ÖFKE İLE DOLU!.. KORKTUĞUM BAŞIMA GELİYOR!..

DEĞİŞİM HER AN GERÇEKLEŞEBİLİR!

ÖRÜMCEK ADAM'IN TIRMANDIĞI BİNANIN TEPESİNDE, DR. KONNORS'UN KORKULARI GERÇEKLEŞMEYE BAŞLAMIŞTI BİLE...

ÇOK YORGUNUM.. TERLİYORUM!.TİTRİYORUM!.. VÜCUDUM SICAK!.. SONRA BİRDEN SOĞUK..

KIZGINIM! YAROM ETMEK İSTEDİM, AMA AZARLADILAR!..

AMA BANA NE? YARDIM ETMEK İSTEMİYORUM ARTIK!

ONLARDAN DAHA GÜÇLÜYÜM! HEPSİNİ EZEBİLİRİM!..

GÜCÜMÜ KISKANAN O ZAVALLI İNSANLARI EZEBİLİRİM! ÇÜNKÜ...

...ÖRÜMCEK KERTENKELE'YİM BEN!..

DEVAMI GELECEK SAYIDA

ANITKABİR

Ulu Önder Atatürk, Ankara'da Rasattepe'yi pek severdi. Ankara'nın bir başkent olarak geniş ölçüde imarı sırasında, sık sık buraya gelir, yükselen yapıları buradan seyrederdi.

"Ankara'nın hele şu muhteşem kalesiyle bu tepeden görünüşü bambaşka..." dediğini bütün yakınları biliyorlardı.

O'nu büyük acıyla kalbimize gömdükten sonra, geçici bir süre için Ankara'da Etnografya Müzesi'ne konulan nâşına, Anıtkabir için yer, tartışmasız, Rasattepe olmalıydı.

Anıtkabir işte bu tepede yükselir.

Rasattepe, Ankara garı, Vekâletler, Bahçelievler ve Gazi Terbiye Enstitüsü dörgeninin tam ortasında, gara göre 45 metre yüksekliktedir. Bahçelievlere bakan tarafı dik, diğer tarafları tatlı meyillerle iner.

Evet, Ulu Önder'imiz için burada yapılacak olan Anıtkabir'in O'na lâyık ve en görkemlisi olması gerekiyordu. Bunun için, uluslararası bir yarışma açılmalı, Yarışma Jürisi de uluslararası tanınmış kimselerden oluşturulmalıydı. Yarışma koşulları özel bir komisyon tarafından 7 aylık bir çalışma sonunda hazırlandı ve bu çalışmalar 7 Temmuz 1939'da tamamlandı. Çeşitli dillere çevrilerek, bütün dış temsilciliklerimiz aracılığıyla dünyaya duyuruldu.

Yarışma 2 Mart 1942'de sona erdi. Jüriye 29'u yabancı devletlere ait olmak üzere 49 proje gönderildi. Yabancı mimarlara ait eserlerden 11'i Alman'ların, 8'i İtalyan'larındı. Ayrıca İsviçre, Fransa, Avusturya, Çekoslovakya'dan gönderilen projeler de bulunmaktaydı.

Ankara'da toplanan Jüri, bütün projeleri 15 günde inceledi. 23 Mart 1942'de sonuçları açıkladı.

Ord. Prof. Dr. Emin Onat ve Doçent Dr. Orhan Arda'nın projesi en çok oyu almıştı. Bu projeyle beraber, ünlü Tanenberg anıtını yapan Alman Profesörü Johannes Krüger ve Arnoldo Fochini'nin projelerine de birincilik ödülü verildi. Ayrıca beş eser de mansiyona lâyık görüldü. Bunların üçü yabancı, ikisi Türk sanatçıların projeleriydi.

Komisyon 5 Nisan 1943'de Emin Onat ile Orhan Arda'nın projesinin uygulanmasına karar verdi.

Proje 8 Kasım 1943'te Başbakanlığına gönderildi. Bakanlar Kurulu 18 Kasım'da projeyi kabul etti. Anıtkabir'in temel atma töreni 9 Ekim 1944'te yapıldı. 1.253.971 lira ödenerek, 591074 m2 saha istimlak edildi ve inşaat başlandı.

İnşaat 15 yıl sürdü. Anıt-kabir için 20 milyon Türk lirası sarfedildi. Yapısında özellikle Mozolede Çankırı'ya bağlı Eskipazar'ın sarı ve açık gri renkli traverten taşı kullanıldı. Bu taş Roma abidelerinde de kullanılmıştı. Uzun yıllara dayanıklı bir taştı. Şeref

Salonu'nun içindeki yan duvarlar yeşil Bilecik mermerleriyle kaplandı. Mozoleye çıkan merdivenler Kayseri'den getirilen taşlardan yapıldı.

Anıt-kabir'in en değerli taşı şeref salonundaki büyük lâhiddir. Bu taş da Adana'nın Osmaniye ilçesinden getirilen büyük yekpare mermerdir. Ağırlığı 42 tondur. 4.20 metre uzunluğunda, 1.60 genişliğinde ve 1.60 metre yüksekliğindedir. Bu muazzam mermer Ankara'da Türk ustalarının eliyle lâhit şeklinde yontuldu.

Anıt-kabir'e Ulus Meydanı-Bahçelievler asfaltı ile Kızılay'dan gelen Mustafa Kemal Bulvarı'nın birleştikleri Nevzat Tandoğan Meydanından başlayan bir yol ile gidilir. Bu yol Anıt-kabir sahasının kuzey ucuna ulaşmaktadır.

Anıtkabir, giriş Yolu, Zafer Alanı ve Şeref Salonu olmak üzere üç ana bölüme ayrılır. Çevresi, planlı bir şekilde ağaçlandırılmıştır.

Anıtkabir'e geniş merdivenlerden çıkılmaktadır. Bu yolun başında, birine Hürriyet kulesi, diğerine İstiklal Kulesi adı verilen iki taş kule vardır. İçindeki duvarlara Atatürk'ün özgürlük ve bağımsızlık hakkında vecizeleri altın yalnızlarla yazılmıştır. Bu kuleden sonra uzun bir giriş yolu devam etmektedir. Kulelerin önünde iki grup heykel bulunmaktadır. Grupların birinde üç kadın heykeli vardır. Birisi sükun içinde diğeri ağlamakta, üçüncüsüde bereket'i ifade eden bir taş tutmaktadır. İkinci grup heykeller ise bir er, bir öğrenci, bir köylüyü temsil etmektedir. Bunlar da duruşları ile sükünu ifade etmektedir. Giriş yolunun iki yanında aslan heykelleri ve meşaleler sıralanmıştır. 250 metrelik bu yoldan sonra, bir basamak gelir.

Anıtkabir için bir de bilimsel komisyon kurulmuştur. Bu komisyon üyeleri Teknik Üniversite profesörleri ile Güzel Sanatlar Akademesi profesörleri ve Ankara'dan bazı ilim adamlarından oluşuyordu.

Anıtkabir'de on kule bulunmaktadır. Bukulelere bu komisyon tarafından şu adlar konulmuştur: "Hürriyet, İstiklal, Müdafaa-i Hukuk, Cumhuriyet, İnkilap, 23 Nisan, Sulh, Zafer, Misakî Milli, Mehmetçik". Kulelerin içinde de Atatürk'ün vecizeleri hâkkedilmiştir. Kulelerdeki kabartmaları yapan sanatkarlar ile inşaata nezaret eden mimar Türktür. 250 metrelik giriş yolundan sonra bir basamak gelir. Bu basamaktan sonra yukarı Zafer Alanı denilen geniş bir meydana çıkılır. Alan'ın giriş yönünden 10 metre genişlikteki bir kısmından Vekaletler, Çankaya ve Büyük Millet Meclisi pek güzel görülmektedir. Meydanın karşısına Amerikada yaşayan bir Türk fabrikatörünün göndermiş olduğu 35 metre boyundaki, yekpare demir bayrak direği çekilmiştir. Avrupa'nın en yüksek bayrak direği bu demir direktir.

Zafer Alanı 80 metre uzunluğunda 130 metre genişliğindedir. Solunda, kale yönünde, esas yapının platformuna çıkılan geniş

merdivenler başlar. Dört tarafı dört köşeli uzun sütunlarla çevrilmiş olan Anıtkabir'in içinde Şeref Salonu bulunmaktadır. Bu salon 32 m eninde 60 m boyunda, 20 metre yüksekliğindedir.

Şeref Salonu 6 metre yükseltilmiştir ve buraya 33 basamak merdivenle çıkılır. Basamakların orta yerinde taştan bir hitabet kürsüsü bulunmaktadır.

Mozoleye çıkan merdivenlerin duvarlarının kenarlarında iki büyük ve geniş röliyef vardır. Bu kabartmalardan soldakinde Atatürk, "Ordular ilk hedefiniz Akdenizdir, ileri!" emrini verirken görülmektedir. Arkasında bir ana, bu emri yerine getirecek olan oğlunun atını hazırlamaktadır. Sağdaki kabartmada ise harb hazırlıkları yapan atlılar görülmektedir. İkinci grupta ise Atatürk sağ elini duvara dayamış, "Hattı müdafaa yok, sathı müdafaa vardır" vecizesini ifade eder tarzda temsil edilmektedir. üçün cü grup kabartmada ise büyük zaferi temsil eden sükun ve huzur belirtilmektedir.

Anıtkabir'in iç kısmında, kapıdan girilince odalar ve müze kısımlarıyla irtibatı temin eden merdivenler bulunan bir geçit vardır. Şeref Salonu'na buradan girilir.

Şeref Salonu'nda; tavanlar, Türk halı desenlerinden alınmış motiflere göre, altın mozayiklerle renk renk işlenmiş gayet süslü ve zariftir. Şeref Salonu'nun karşısında, büyük bronz parmaklıklı son istirahat yerinin tek ışık menbaı, lâhdin arkasında vatan ufkuna doğru açılmış olan yüksek bir penceredir. Buradan Ankara Kalesinin silüeti görülmektedir.

Bu pencerenin bulunduğu alın duvarına, Ata'nın,

"Ben'im naçiz vücudum bir gün elbet toprak olacaktır, fakat Türkiye Cumhuriyeti ilelebed payidar kalacaktır." ve "Ne mutlu Türküm diyene." cümleleri altın yaldızla hâkkedilmiştir.

Pencerenin önünde büyük lâhid bulunmaktadır. Lâhid orta kısımdan alınarak basamaklarla yükseltilmiş olan bir ihtiram köşesine konmuştur. Ziyaretçiler Atatürk'e çelenklerini buraya bırakırlar ve ihtiram duruşunu burada yaparlar. Atatürk'ün asıl mezarı şeref salonunun altında, mozolenin alt katında, lâhdin tam altında bulunmaktadır. Asıl mezara alt taraftan bir kapıdan girilmektedir. Burada uzanan bir yolun sağ ve solunda birçok odacıklar vardır. Bu yol daire şeklindeki toprak kısıma ulaşır ki, Atatürk'ün nâşı burada toprağa verilmiştir.

Anıtkabir'de, Misak-ı Milli kulesiyle İnkilap müzesi arasındaki geniş salonda, 1960 yılında, "Atatürk müzesi" ziyarete açılmıştır.

Atatürk'ün sağlığında okuduğu, araştırmalar yaptığı Çankaya'daki özel kütüphanesi de Anıtkabir müzesine devredilmiştir. 3113 kitabın bulunduğu bu kütüphane, İnkilâp kulesin'deki vitrinlerde teşhir edilir ve Atatürk Kütüphanesi adıyla 1967 yılında ziyarete açılmıştır.

Anıtkabir'in mimarı stili Sümer Türklerinin sanatından ilham alınarak meydana getirilmiştir. Orijinal ve modern bir Türk eseridir. Anıtkabir Anadolu'nun en büyük mimarı abidesidir.

Yaz Saati'ni Kim Buldu?

Bazı büyük buluşların altında ince zekalar yatar. Yaz saati uygulaması da böyle bir buluştur. İnsanlık bu buluşu, kırmızı yanaklı, tombul yapılı bir Fransız madamına borçlu: Calude Mercıer...

Madam Mercıer bir ekonomi uzmanı değildi. Paris'te ufacık bir ekmekçi dükkanı vardı. Ama, onun düşündüğü yöntem, o gün bu gündür birçok ekonomi uzmanına rahat soluk aldıran tutarlı bir önlem oldu.

Yıl 1784'dü. "Nisan Bir" şakası yapan torunu, dükkandaki saati ileri almıştı. Bunun farkına varmayan. Madam Mercier, "Hayret! Daha hava kararmadan dükkanı kapatma saati geldi. Şu mumları kurdardık..." diye düşünmüştü. Ancak, kahkahayı basan muzip torunu uyarınca şamdanları hazırladı. Ama, bu şakayla aklına bambaşka bir fikir gelmişti. Ertesi gün Belediye Başkanı'na bir mektup yazdı. Özetle,

"Önümüz yaz. Gün ışığından daha çok yararlanmak için saatlerimizi bir saat ileri alırsak, hayat erken başlar. Geceye sarkmaz. Bu kadar çok mum parası vermeyiz..." demişti.

Başkan, Madam Mercıer'in fikrini ilginz buldu. Mektubu, Belediye Meclisi'nde okudu. Uzun uzun tartıştılar. Sonunda herkes, böyle bir uygulamanın faydasında birleşti.

İlk yaz saati o yıl, Paris'te uygulandı.

O günlerde Paris'teki sefirler, bu ilginç uygulamanın faydasını ülkelerine yazmaya başlamış, özellikle, mum parasından tasarruf, genelde mumla aydınlanan dünyaya pek cazip gelmişti.

Yaz saatinde Fransa'yı İngiltere, Amerika, Almanya, Rusya izledi. Bu uygulama daha sonra, diğer ülkelere de yayıldı. Ama, mumun yerini elektrik alınca tavsadı.

Elektrikten tasarruf için gene yaz saatinden yararlanmaya gelince, bunu da 1907'de İngiltere başlattı. Arkasından Fransa geleneksel önlemini yeniden hatırladı. Peşinden dünya tekrar uyandı.

Bugün yaz saati uygulaması birçok ülkede yaygındır.

Bize gelince, Cumhüriyet'in ilk yıllarında uyguladığımız yaz saati, "10. Yıl" dan sonra kaldırılmıştı. İkinci Dünya Savaşı ve bunu izleyen yıllarda, gene zaman zaman bu uygulama denendi. Ancak, elektrik sıkıntısının ciddi boyutlara ulaşmasıyla, 1973'ten itibaren her yıl başvurulan ciddi bir önlem haline geldi.

GÜMÜŞ ŞÖVALYE

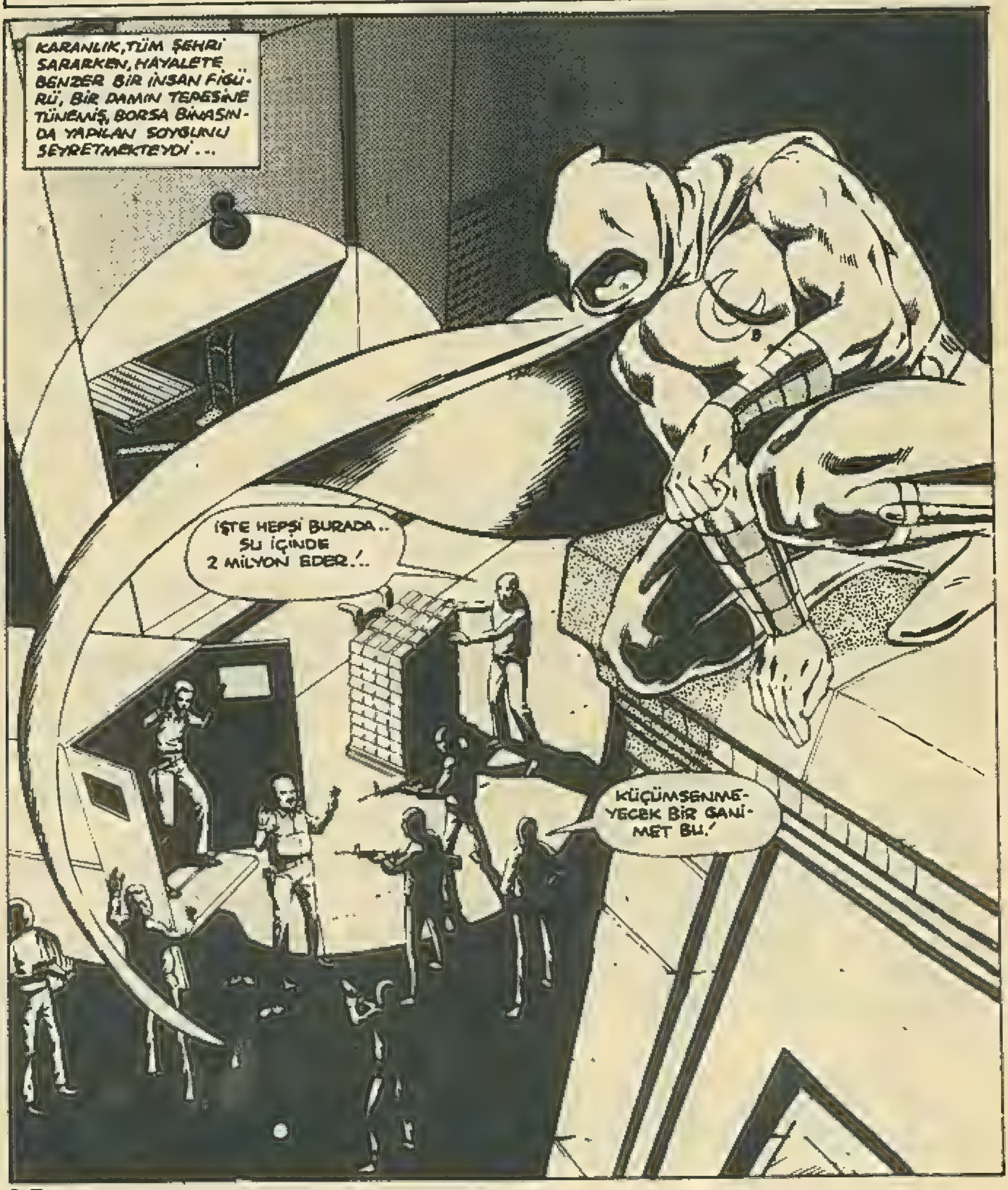

ANİDEN...

...HAYALET SALDIRDI...

UNNFFF!

BAK, O..

KA-WHAM!

GÜMÜŞ ŞÖVALYE!

UNNGHH!

UNNHHH!

GNNGGGH!

KIPIRDAMA GÜMÜŞ ŞÖVALYE!

BLAM! BLAM!

PETE! DİKKAT ET! YARDIMA GELMİŞ OLABİLİR!

YARDIM FALAN DEĞİL APTALLAR!

AL BAKALIM SANA BİR SOPA... S-O-P-A!

UNNGHH!

WHONK!

HIH.. SANKİ OKUMA YAZMA BİLİRLERMİŞ GİBİ!..

AAAGGHH!

BEKÇİLER NE OLDUĞUNU ANLAMADAN, GÜMÜŞ ŞÖVALYE KUKULETASINA GİZLEDİĞİ MİKROFONDAN YUKARIYA TALİMAT VERDİ...

HAYDİ FRENGİ, ÇEK YUKARI!

KANCAYA SIKICA SARIL, SENİ ÇEKİYORUM MARK!

BEN DE BİZE YARDIM EDİYOR SANMIŞTIM..

HEY, NE YAPTIĞINI SANIYOR BU ADAM?

ŞERVETİNE İKİMİLYON DOLARCIK DAHA EKLİYOR, NE YAPACAK!

NE OLUYOR SANA, ERNİ? TELEVİZYONUN MU BOZUKTU? YOKSA GAZETELERİ DEMİ TAKİP ETMİYORSUN?.. GÜMÜŞ ŞÖVALYENİN NİYETİNİ BOZDUĞUNDAN HABERİN YOK MU?

GAZETELERİ OKUYORUM AMA YİNE DE BİZDEN OLDUĞUNA İNANMAK İSTEMİŞTİM!

YA ÖYLE Mİ? ÖTEKİ TARAF DAHA FAZLA VERİNCE ORAYI SEÇMİŞ İŞTE!

BLAM BLAM BLAM

KURŞUNLARINI BOŞUNA HARCAMA! KAYBOLDU BİLE!

GÜMÜŞ ŞÖVALYE ALTINLARLA BİRLİKTE UÇUP GİTMİŞTİ...

AZ SONRA, ESKİ BİR AMBAR BİNASINDA BİR TOPLANTI YAPILIYORDU..

LÜTFEN DİNLER MİSİNİZ BEYLER! YENİ BİR TOPLAM ELDE ETMİŞ BULUNUYORUZ.. BU ALTINLAR TAM 2.100.000 DOLAR DEĞERİNDE!..

GÜMÜŞ ŞÖVALYE'NİN HASILATI 8.100.000 DOLARI BULDU.. GÜMÜŞ ŞÖVALYE YARIŞMA BAŞLADIĞINDAN BU YANA YAPTIĞI SOYGUNLARLA FARE İLE BAŞA BAŞ DURUMA GELDİ.. ŞİKAGO'LU GECE KUŞU İSE YARIŞMAYI KAYBETTİ!

DEMEK KAYBETTİK! TABİİ GÜMÜŞ ŞÖVALYE ELİMİZDEN ALTINI ÇALARSA BÖYLE OLUR!

ANLAŞMADA EN İYİ ADAMLARIMDAN ALTISINI HASTANELİK ETMEK VAR MIYDI?

SİNİRLERİNİZE HAKİM OLUN, BAY FRANÇETTİ! KURALLARI BİLİYORSUNUZ... SAVAŞTA HER ŞEY MÜBAHTIR!

TEKRAR HATIRLATIYORUM.. HEYET BAŞKANLIĞIMIZIN SEKRETERİ EDİ'DEN BOŞALAN GÖREV İÇİN BİR YARIŞMA DÜZENLEDİK.. EDİ, ÜÇ HAFTA ÖNCE.. ÖHÖM, SEVGİLİ ARAŞTIRMA ASİSTANIMIZ MULDON İLE BİRLİKTE BİRLİĞİMİZİN ZABITLARINI ARAŞTIRIRKEN ŞEY... ÖLMÜŞTÜ!..

10.000.000 DOLARLIK GANİMET TOPLAMAYI İLK BAŞARAN, BİZİM TEŞKİLATIN SEKRETERİ OLACAK!..

TAHTADAN DA GÖRÜLDÜĞÜ GİBİ, GÜMÜŞ ŞÖVALYE...

BÖÖ!.. GÜMÜŞ ŞÖVALYEYMİŞ! SİZ ONA HAYDUT MU DİYORSUNUZ?

AMA PATRON.. TAHTAYA BAKSANIZA.. ADAM ÜÇ HAFTA İÇİNDE BİR NUMARA OLMAYI BAŞARDI!..

YA EVET.. ŞÖVALYENİN İŞTAHI, TAM BU SEKRETERLİK SANDALYESİ BOŞALINCA KABARDI!..

SANA BİR ŞEY SÖYLEYEYİM Mİ.. BU ŞÖVALYE SERSERİSİ BİR DOLAP ÇEVİRİYOR!..

BU ARADA...

AMAN TANRIM.. NE KADAR ÇOK SOYGUN OLUYOR BU GÜNLERDE.. ŞU SON ÜÇ HAFTA İÇİNDE YAPILAN SOYGUN, SON ÜÇ SENE İÇİNDE YAPILMADI!..

SON ÜÇ HAFTADIR ŞEHİR SOKAKLARI HAYDUT DOLU!..

YERALTI DÜNYASININ BÜTÜN LİDERLERİ BURADA TOPLANIRSA BÖYLE OLUR İŞTE!..

SAHNEDE BU KADAR HAYDUT VARKEN, ÇALIŞMAYA BİR TÜRLÜ FIRSAT BULAMADIM.!.. GAZETEYİ DE İHMAL ETTİK!..

ALLAHTAN MÜDÜR BU GECE MESAİ YAPIYOR...BU GÜN ÖDEME GÜNÜ!..

ŞU BİR KAÇ HAFTA İÇİNDE ÖYLE İLGİNÇ RESİMLER ÇEKTİM Kİ!.. ÖRÜMCEK ADAM YERALTI DÜNYASI ELEMANLARINA MEYDAN OKUYOR.!

BİR SÜRE SONRA...

PARKER.! NEREDESİN SEN?

BENİ MERAK MI ETTİNİZ?

NE MERAKI? HAYIR, MERAK FALAN ETMEDİM!

AMA ÜÇ HAFTADIR GELİP BENDEN YAPILACAK İŞ VAR MI DİYE SORMADIĞINA GÖRE, GARANTİ ÖLÜP CENNETE GİTMİŞTİR DEDİM.!

SİZİ HAYAL KIRIKLIĞINA UĞRATTIĞIMA ÜZÜLDÜM.!

AMA HER BİRİ ÖDÜLE LAYIK, ÖRÜMCEK ADAMIN FOTOĞRAFLARINI ÇEKMEKLE.!

KİMMİŞ ÖRÜMCEK ADAM?

ŞAKA MI EDİYORSUNUZ?..

SENİN O ÖRÜMCEK FOTOĞRAFLARINA GÖZÜMÜ KIRPMADAN BALIK SARARIM, ANLAŞILDI MI, PARKER!

AMA ...
ŞİMDİ GÜMÜŞ ŞÖVALYENİN RESİMLERİ LAZIM BANA!
BU ADAM NİYE BİRDENBİRE YİNE MEYDANA ÇIKTI? ÖRÜMCEK ADAMLA İLGİLİ HABERLER ARTIK BAYATLADI!..
MOON KNIGHT STRIKES AG
MASTER CRIMINAL STILL AT LARGE
BENİ YANLIŞ ANLAMA! GEÇEN AY ÖRÜMCEK ADAM FLAŞ HABER OLABİLİR.. AMA ŞU ANDA BANA GÜMÜŞ ŞÖVALYENİN RESİMLERİ LAZIM! YOKSA KOVULURSUN!
PEKALA!
BU ARADA YÜKSEKLERDE BİRİ UÇUYORDU ...
MALİKANEN GÖRÜNDÜ MARK.. HERHALDE MİLYONER STEVEN GRANT KİŞİLİĞİNE BÜRÜNMEDEN ÖNCE TERASTA BİRAZ DİNLENMEK İSTERSİN!
İYİ BİLDİN, FRENÇİ! SADECE PARA ÇALMAKLA İŞ BİTMİYOR.. ONU HARCAMASINI BİLMEK LAZIM!..
HELİKOPTERİ TEPEYE PARK ET! VE ASANSÖRLE AŞAĞIYA İN.. BEN KENDİ YOLUMDAN GİDECEĞİM!
GÜMÜŞ ŞÖVALYE ELİNDEKİ MERDİVENİ BIRAKTI...
...VE PELERİNİNİ BİR PARAŞÜT GİBİ, ZARİF HAREKETLERLE SALLAYARAK ÖZEL OLARAK ISITILMIŞ HAVUZA ...

...DALDI VE SU ALTINDAN YÜZMEYE BAŞLADI...

SPLASH!

MALİKANENİN ALT KATINA İNEN ÖZEL BİR SU ALTI KORİDORUNDAN İLERLİYORDU...

...BİR KAÇ DAKİKA SONRA STEVEN GRANT'IN LÜKS YATAK ODASININ HAVUZUNDAN ÇIKTI...

...BURADA...

O ŞERSERİ ARKADAŞLARININ, ÖZEL HAYATINI YAŞAMAN İÇİN SANA BİRAZ ZAMAN TANIMALARINA SEVİNDİM, BAY GRANT.!

ANNEN SANA BİR HANIMI BEKLETMENİN DOĞRU OLMADIĞINI ÖĞRETMEDİ Mİ?

ÖZELLİKLE, YALNIZ VE SEVECEN BİR KADINI, HA?

ŞİMDİ KAÇIP TAKSİ ŞÖFÖRÜ GİBİ VEYA DİĞER KILIKLARINDAN BİRİNE Mİ GİRECEKSİN? SÖYLE BAKALIM BANA BAY GRANT.!

YOKSA BANA BİRAZ ZAMAN AYIRABİLECEK MİSİN?

YARIN GECE, MÜZENİN AÇILIŞINA KADAR SENİNLEYİM.!

İSTERSEN TAVLA ATARIZ.!

ŞİMDİ BİZ ONLARI OYUNLARIYLA BAŞ BAŞA BIRAKIP...

...ZAMANI ERTESİ GECEYE KADAR İLERLETELİM, VE MAYTA HAZİNELERİNİN TEŞHİR EDİLDİĞİ ŞEHİR MÜZESİNE GİDELİM...

STEVEN, ŞU PAHA BİÇİLMEZ ESERLERİ GÖRÜYOR MUSUN?

YANLIZ BU KILIÇ MİLYON EDER.!

OH.!

3 MİLYON DOLAR BEBEK! YANİ YARIŞTA BİZİ ÖNE GEÇİRMEYE YETECEK KADAR.!

NE?

YOO.!.

HERKES O VİTRİNİN ÖNÜNDEN UZAKLAŞSIN VE ELLERİNİ HAVAYA KALDIRSIN.! SORUN ÇIKARMAZSANIZ, KİMSEYE ZARAR VERMEYECEĞİZ.!.

ZİYARETÇİLER EMİRLERE UYMAK İÇİN İLERLERKEN...

MİLYONER STEVEN GRANT'IN PAPYON VE CEKETİNİ ÇIKARDIĞINI KİMSE FARKETMEDİ...

GÜMÜŞ VE SİYAH RENKLİ BİR GİYSİ VARDI ARTIK ÜZERİNDE...

...GÜMÜŞ ŞÖVALYEYDİ O...

O NE? GÜMÜŞ ŞÖVALYE!

DEMİN BURADA DEĞİLDİ! NEREDEN ÇIKTI BU?

AHHH!

CHUD!

GÜMÜŞ ŞÖVALYE KELEBEK GİBİ UÇUYOR, ARI GİBİ SOKUYORDU...TEK BAŞINA BÜTÜN SERSERİLERİ HİZAYA SOKMUŞTU... ZİYARETÇİLER DEHŞETLE SEYREDİYORLARDI...

GHAAAA!

SHOK!

BİR KAÇ DAKİKA SONRA...

SHOK!

AMAN TANRIM! SERSERİLERİ NASIL DA HAKLADI! OYSA GAZETELER HAKKINDA NE LAFLAR ÇIKARDI!..

HİÇ BİRİNE İNANMAMIŞTIM...

HUH-!?

TAMAM FRENÇİ! ALÇALMAYA BAŞLA!

SMASH!

HİÇ ALÇALAMAYACAK!

ÇÜNKÜ BEN GELDİM!

ÖRÜMCEK ADAM!

UNNGHH!

WHUMP!!

DEMEK BENİ ANIMSADIN.' ÇOK DUYGULANDIM.!

SANA AY ŞÖVALYESİ DİYORLAR AMA...

UNNHHH!

WOCK!

...YARIM SAAT BOYUNCA SADECE YILDIZLARI GÖRECEKSİN.!

NE?

MERDİVENİ İNDİR FRENÇİ! GİDİYORUZ.!

NASIL İSTERSEN, MARK.!

KRAAASSSH

YAKALADIM FRENÇİ! YÜKSEL HEMEN.!

KAÇALIM BURADAN...

NE?

BİR YERE GİDEMEZSİN.. SEN NEREYE...

...ÖRÜMCEK ADAM DA ORAYA.!

ÖYLE Mİ? UZUN SÜRMEYECEK YOLCULUĞUN AMA..ÇÜNKÜ DIŞARI ÇIKINCA SENİ BİR TEKMEDE AŞAĞIYA ATACAĞIM.!..

HEY, GÜMÜŞ ŞÖVALYE! NE OLUYOR SANA BÖYLE? İÇERDE BAŞIMA VURDUĞUN SOPAYLA BENİ TAHTALI KÖYE GÖNDERİYORDUN.'

EĞER TEŞKİLATIN SENİ KAHRAMAN BENİ DE HAYDUT OLARAK TANIMASINI İSTİYORSAK, ROLÜMÜZÜ İYİ OYNAMALIYIZ.'

ÖYLE DEĞİL Mİ?

HEY, DİKKAT ET..

AHHH.'

THUD

HAYDİ FRENÇİ, BENİ İÇERİ AL ARTIK.'

AMA ÖRÜMCEK ADAM NE OLACAK? BİR ŞEY OLMADIĞINDAN EMİN MİSİN?

MERAK ETME, BİR ŞEY OLMAZ.' YAMANDIR O...

BU İŞ BANA TERS GELİYOR AMA ŞÖVALYE HAKLI ÇIKABİLİR!

"... KENDİNİ KURTARMASINI BİLİR O!.."

BAŞKALARIYLA ÇALIŞMAKTAN HİÇ HOŞLANMAM.'

AMA GÜMÜŞ ŞÖVALYE HAKLI.. TATLI DİLİYLE BENİ DE KANDIRDI...

..YERALTI TEŞKİLATININ KAPISINI ARALAMANIN EN İYİ YOLU BİR MÜDDET İÇİN KENDİNİ KÖTÜ OLARAK TANITMASINA BAĞLI!..

HAYDUTLARI TEK TEK YAKALAMAKTANSA, SEKRETERLİK GÖREVİNİ ELDE EDEREK, MİKROFİLMLERİ, İSİM LİSTELERİNİ, GİZLİ SIĞINAKLARIN ADRESLERİNİ ELE GEÇİRMEK EN İYİSİ!..

EĞER BAŞARIRSAK, ARANAN YÜZLERCE SUÇLUYU ADALETE TESLİM EDERİZ!..

BU İŞTE BENİM DE KÂRIM VAR! GÜMÜŞ ŞÖVALYE İLE BENDENİZİN YUMRUK YUMRUĞA DÖVÜŞÜRKEN ÇEKTİĞİM RESİMLERİ BANA İYİ PARA KAZANDIRACAK!..

BU ARADA...

TEBRİKLER GÜMÜŞ ŞÖVALYE! RAKİPLERİNİ GERİDE BIRAKARAK, 10.000.000 DOLARLIK BARAJI AŞTIN.. TEŞKİLATIN SEKRETERLİK SANDALYESİ SENİNDİR! YALNIZ DAHA ÖNCE TAMAMLAMAN GEREKEN SON BİR GÖREV DAHA VAR!

SON BİR GÖREV Mİ? NEYMİŞ O?

GEÇMİŞTE KÖTÜLERLE SAVAŞTIĞINI UNUTTURABİLMEN, BİZİM DÜNYAMIZA GEÇTİĞİNİ KANITLAYABİLMEN İÇİN GEREKLİ BU DENEY...

...PATRON, BÜYÜK DÜŞMANIMIZ ÖRÜMCEK ADAM'IN CESEDİNİ GETİRİP, BAĞLILIĞINI KANITLAYANA KADAR GÖREVİNE BAŞLAYAMAYACAĞINI SÖYLEDİ!

YO HAYIR! BUNU HİÇ BEKLEMİYORDUM İŞTE!

İYİ AVLAR, ŞÖVALYE.!

NE DİYORSUN PATRON?

BENCE GÜMÜŞ ŞÖVALYE HEPİMİZİ ENAYİ YERİNE KOYUYOR.!..

ONU İZLEMENİ İSTİYORUM..EĞER BİZE BİR OYUN OYNAMAYI PLANLIYORSA, HEMEN GEBERT.!

SONRA...

ÖRÜMCEK ADAMI ÖLDÜRMEMİ İSTEYECEKLERİNİ DÜŞÜNMEMİŞTİM HİÇ.!..

ÖRÜMCEK ADAMLA KAFA KAPAYA VERİP BİR ÇIKAR YOL BULMALIYIZ.!..

YARIM SAAT SONRA, DAHA ÖNCEDEN AYARLANAN RANDEVU YERİNDE...

HMM...BAŞIMIZ DERTTE, GÜMÜŞ ŞÖVALYE.!..

MÜKEMMEL! TAM İSABET.!

İKİ SANİYE SONRA...

MAKYAJ MALZEMESİ LAZIMMI?

NE?

GÜMÜŞ ŞÖVALYE! AMA..OLAMAZ..

AHHH!

CHOK!

AFERİN FRENÇİ! EĞER HAVADAN BU SOYTARININ YERİNİ TESPİT EDİP, BENİM KILIĞIMA GİRMESEYDİN...

LÜTFEN MARK! ÖNEMLİ DEĞİL!..

SENİN ROLÜNÜ OYNAMAYA BAYILIYORUM, BİLİYORSUN!

SONRA..

İŞTE GETİRDİM ONU!

ARTIK SEKRETERLİĞE SEÇİLDİM Mİ?

WHUMP!

TABİİ AY ŞÖVALYESİ!.. SEÇİLDİN TABİİ!

BUNDAN BÖYLE TEŞKİLATIN SEKRETERİ OLDUN...

BU ŞÖVALYENİN SANA SAĞLAYACAĞI BÜTÜN AVANTAJLARDAN YARARLANACAKSIN!..

İÇİNDE ÇOK ÖNEMLİ MİKROFİLMLER OLAN BU KUTUYU SANA...

HEY, DURUN BİR DAKİKA! BU TABUTTAKİ ADAM...

...ÖLÜ DEĞİL!

ÜSTELİK ÖRÜMCEK TE DEĞİL!

BİRİ ÖRÜMCEK ADAMDAN MI SÖZ ETTİ?

HUH!?

DEMEK ONURUMA CENAZE MERASİMİ DÜZENLEDİNİZ...

OOOFF!

WHOK!

KPOW

POK

...VE BENİ ÇAĞIRMADINIZ!

UNNGHH!

İKİ KAHRAMAN, FIRTINA GİBİ HAYDUTLARIN ARASINA DALIP YUMRUKLARIYLA ONLARI PERİŞAN ETTİLER...

SONUNDA...

EVET, ÖRÜMCEK, BAŞARDIK!

BU MİKROPİLİ FBI'YA TESLİM EDİP BAŞARINIZI KUTLAYALIM..YARIM KİLO HAVYARLA YILLANMIŞ ŞARAP ALALIM VE...

KİM SANIYOR BU BENİ? PAUL GETTY FALAN MI?

ŞEY, GELEBİLECEĞİNİ SANMIYORUM.

BİTİRMEM GEREKEN BAZI İŞLERİM VAR DA,..

BELKİ BAŞKA ZAMAN. HOŞÇA KAL.!..

NASIL İSTERSEN.

AZ SONRA...

ÜZÜLÜN GÖRÜNÜYORSUN, MARK?

ÇOK BÜYÜK DÜŞÜNCESİZLİK ETTİM, FRENÇİ!..

ÖRÜMCEK ADAMI LÜKS BİR YEMEĞE DAVET ETTİM AMA O BENİ KİBAR BİR ŞEKİLDE REDDETTİ.. ÇÜNKÜ BUNU KARŞILAYACAK PARASI YOK.!

SANIRIM ŞANSLIYIM! BENİ SEVEN BİR KADININ, TONLARLA PARAM VE SENİN GİBİ SADIK BİR ARKADAŞIM VAR.!..

PEKİ YA ÖRÜMCEK ADAM?

BİLMİYORUM! O MASKENİN ALTINDA NELER DÖNDÜĞÜNÜ KESTİRMEK GÜÇ!

AMA SANIRIM BİZDEKİLERİN ONDA BİRİ YOK ONDA.!

BAZEN KAHRAMANLAR DA KENDİLERİNİ YALNIZ HİSSEDERLERMİŞ!

BU MACERANIN SONU

Truva'nın Tahta Atı

Çanakkale'de Truva harabesi, dünyanın sayılı tarih hazineleri arasında yer alıyor. Her yıl, burayı görmeye gelen turist grupları vardır.

Turistlerin en çok ilgi gösterdikleri hediyelik eşya, "Tahta At" heykelcikleridir. Ünlü öyküsü de bundan yaklaşık üç bin yıl önceki bir savaşa uzanır.

Bu savaşa sebep, Truva Kralı'nın oğlu Paris'in çapkınığıdır. Paris, Sparta denilen başka bir ülkeye konuk gittiğinde, Sparta Kralı Menelaos'un eşi güzel Helena'yı baştan çıkardı. Beraberce kaçıp, Truva'ya geldiler.

Bunu haber alan Menelaos, ordusunu toplayıp Truva'ya dayandı. Böylece tarihin en ünlü savaşlarından biri başladı. On yıl süren savaşlar sonunda Sparta'lılar, kolay kolay yenemeyeceklerini anlayınca, bir hile düşündüler. Elçiler gönderip, Truvadan sözüm ona barış istediler. Fakat, bir şartları vardı. Çetin savaşın hatırası olarak koca bir "Tahta At" yaptıracaklar, bunu Truva'nın en güzel meydanına yerleştireceklerdi.

Truva'lılar, "olur ama, atı siz değil, biz çekerek içeriye alırız!" dediler. İki taraf anlaştı. Sparta'lılar koca bir "Tahta At" yaptılar. Truva'lılar bunu getirip şehrin merkezine yerleştirdiler. Hemen arkasından da Sparta'lılar savaşı bırakıp gittiler.

Düşmanın gittiğini gören Truva'da çılgınca bir şenlik başladı. Herkes savaşın bitmesini, akıl almaz eğlencelerle kutluyor, testi testi şaraplar, birkaç yudumda devriliyordu. Fakat, ne olduysa, o gece oldu: Sparta'lılar "Tahta At"ın içine en gözde askerlerini yerleştirmişlerdi.

Herkesin sarhoş olduğu bir anda, bütün bu askerler yalın kılıç ortaya fırladılar. Truva'nın altını üstüne getirerek, Sparta'ya koca bir zafer kazandırdılar...

Tarihin bu ünlü savaş hilesi, sonra dilden dile destanlaşarak dünyanın dört bucağında duyuldu... Ve de "Tahta At" Truva'nın bir simgesi olarak yerleşti kaldı...

Truva harabelerini ise, 1970' de ünlü Alman arkeolog Schilemann ortaya çıkardı.

ORKİDE MÜZESİ

Bu müze, Paris'te, Vincennes'deki "Çiçek Parkı"nın büyük salonundaki "Orkide Müzesidir.

Dünya'daki çiçek türleri en güzeli en değerlisi olarak bilinen orkideler için böyle bir müze kurulacağı duyurulduğu zaman 30 bini aşkın amatör orkideci, müzeye yardımcı olmak için başvurmuştu.

Böylece çok değişik orkidelerin seçilmesi sağlanmış, müzede pek çok türde orkideye yer verilmiştir. İlginç isimleri ve görülmemiş renkleri, hergün bu salonu dolduran ziyaretçileri hayran bırakır.

Selâm
Sevgili Okuyucular...

Aşağıdaki kuponlar, ikinci çekiliş ile; Yıl sonu çekilişinin son kuponlarıdır. Biriktirdiğiniz bu kuponları en genç 20 Ocak 1984 Cuma günü elimizde olacak şekilde postaya vermeniz gerekmektedir. Bu tarihten sonra gelen kuponlar kuraya dahil edilmiyecektir.

İkinci çekilişe katılabilmek için, yukarıdaki kuponlardan üç adet bize göndermeniz gerekmektedir. Kuponları koyacağınız zarfın arkasına isim ve adresinizi yazmayı sakın unutmayınız.

Bu kuponlardan beş adedini daha önceki sayılarımızda yayınlamıştık. Yukarıdaki son kupondur. Yıl sonu çekilişine katılabilmek için altı adet kupon göndermeniz gerekmektedir.

Kuponları göndereceğiniz adres:

Örümcek Adam dergisi Başmusahip Sok.
Tek Han Kat.4 No.11 Cağaloğlu-İSTANBUL

İnsan mı, hayvan mı?..

SÜPERMEN TANINMIŞ BİR AVRUPALI BİLGİNİN CENAZESİNE GELMİŞTİ.

JAN NAGİ'Yİ GENÇ YAŞTA KAYBETTİK. DAHA GEÇEN YIL NOBEL ÖDÜLÜ KAZANMIŞTI...

TÖREN SONA ERDİ.

GREGOR. BAŞIN SAĞ OLSUN, DİYECEKTİM...

BOŞVER SÜPERMEN. HİÇBİR ŞEY DEMENİ İSTEMİYORUM!

BANA NEDEN KIZGINSIN? ÇOCUKLUĞUN DANBERİ ARKADAŞIZ.

ARKADAŞLIK GERİLERDE KALDI. SENİ GÖRMEK İSTEMİYORUM.

BU SIRADA.

SÜPERMEN... PROFESÖR NAGİNİN VASİYETNAMESİ OKUNACAK. SİZİNLE İLGİLİ BÖLÜMLER DE VAR...

GELİYORUM.

GREGOR BANA NEDEN BÖYLE DAVRANIYOR?..

VASİYETNAME OKUNURKEN...

...OĞLUMUN VASİLİĞİNİ SÜPERMEN'E BIRAKIYORUM. OĞLU GİBİ BAKABİLİR ONA...

HAYIR! ASLA!..

BAM

SENDEN NEFRET EDİYORUM SÜPERMEN / SENİ PARÇALAYACAĞIM.

SAÇMALAMA. BUNU YAPMAN İÇİN SÜPER GORİL OLMAN GEREK.

EVET. GORİL OLSAYDIM.

ARTIK GİTMELİYİM.

ONU RAHATSIZ EDEN NE ACABA?

GİDİP ONUNLA KONUŞMALIYIM.

İŞTE SİZE, KOLAY KOLAY UNUTAMAYACAĞINIZ SÜPER BİR MACERA!..

BİRAZ SONRA...

GREGOR!

EVET, BENİM!.. BU SENİN ESERİN SÜPERMEN! ALNIMA BU KARA YAZIYI SEN YAZDIN VE BUNUN HESABINI VERECEKSİN!..

YAAAHHH!

VE BİRDEN---

AMAN TANRIM! İNANAMIYORUM! GÖZÜMÜN ÖNÜNDE HAYALET GİBİ KAYBOLDU-

X ŞUALARIMLA BAKAYIM ŞİMDİ NERDE?

YOO! HAYIR!

EVET SÜPERMEN... BU CANAVARI SEN YARATTIN! ŞİMDİ ONUN VASİSİ OLARAK, ONU KENDİ KANINDAN VE CANINDAN BİRİ GİBİ BAĞRINA BASMALISIN. BU KORKUNÇ GERÇEĞİ KABUL ETMEDEN ÖNCE KENDİ KENDİNE SOR BAKALIM. "OĞLUM İNSAN MI, HAYVAN MI?.."

RRR

BUNU BEN Mİ YAPTIM

AMA NASIL?

SENİ ÖLDÜRECEĞİM!.. HRRR!

SAKİN OL! DÜNYANIN EN SÜPER GORİLİ BİLE BENİMLE BOY ÖLÇÜŞEMEZ

BİRDEN.

YİNE NORMAL İNSANA DÖNDÜN..

BIRAK BENİ ARTIK. DEĞİŞTİM İŞTE...

BIRAK ARTIK!

PEKALA... BAK, NEDEN BU İŞTEN SORUMLU OLDUĞUNU ANLATAYIM - HER ŞEY, BABAMIN HAYATINI KURTARDIĞIN GÜN BAŞLADI.

"O GÜNÜ HATIRLIYORUM. BABANIN LABORATUARINA BEKLENMEDİK BİR OLAY İÇİN ÇAĞIRILMIŞTIM."

SÜPERMEN! ATOM TANKI ÇATLADI. İCAT ETTİĞİM BAŞKALAŞIM MADDESİ DE DIŞARIYA SIZARSA, BİNLERCE MİL ÖTEDEKİ İNSANLAR BİLE HİLKAT GARİBESİ OLURLAR...

BEN HALLEDERİM.

ONU UZAYA FIRLATAYIM...

HAYIR! HER AN PATLAYABİLİR VE RADYASYON, DÜNYADAKİ TÜM CANLILARI ETKİLEYEBİLİR...

RADYASYONUN YAYILMASINI ANCAK HİDROJEN ÖNLEYEBİLİR.

HİDROJEN YÜZME HAVUZUNDA YETERİNCE VAR.

"FAKAT SUYUN İÇİNDEKİ HİDROJEN, RADYASYONU EMDİĞİ SIRADA..."

OĞLUM!. RADYOAKTİF DUMAN ONU ETKİLEYEBİLİR...

ONU KURTARIRIM!..

"IŞIK HIZIYLE İLERİ ATILDIM."

KURTULDUN GREGOR. HAVA SIZDIRMAZ PELERİNİM, SENİ KORUR...

EVET, O GÜN SENİN HAYATINI KURTARMIŞTIN.

BELKİ ÖLSEYDİM DAHA İYİYDİ. ŞİMDİ ÖYKÜNÜN GERİSİNİ DİNLE.

"RADYASYONDAN ETKİLENMEMİŞ GÖRÜNÜYORDUM, AMA BİR GÜN,

MÜZİK ÖĞRETMENİM. EYVAH! GÜNÜM BERBAT OLACAK.

BİRDENBİRE ORTADAN YOK OLABİLSEYDİM.

"ANİDEN DÜŞÜNCEM GERÇEKLEŞTİ."

OLAMAZ-

VÜCUDUM HAFİFLİYOR!

KAYBOLUYORUM!

AMA NASIL? NİÇİN?

"GARİP ETKİ SONRA BİRDEN KAYBOLMUŞTU..."

ESKİ HALİME DÖNDÜM. AMA ÇOK HOŞ BİR ŞEYDİ. BELKİ TEKRAR OLUR. BUNU KİMSEYE SÖYLEMEMELİYİM.

"BİR GÜN BELALI BİR ÇOCUK KOVALIYORDU BENİ."

KISILDIM. KEŞKE KANATLI BİR YARATIK OLUP UÇABİLSEM...

"O ANDA DEHŞETLE..."

DEDİŞİ-YORUM!..

GARİP BİR YARA-TIK OLDUM!

YA-RASA!

"UTANÇ İÇİNDE BİR YERE GİZ-LENDİM..."

NASIL OLUYOR BU ANLAYAMI-YORUM. YAL-NIZCA AKLIM-DAN GEÇİRİ-YORUM...

"SONRAKİ YILLARDA AKLIMDAN GEÇEN EN UFAK BİR İMA İLE ÇEŞİTLİ KORKUNÇ YARATIKLARIN KİŞİLİĞİNE BÜRÜNDÜM..."

BU BÜYÜYÜ KİM BO-ZACAK?

HERKES-TEN UTANI-YORUM!

BENİ O DEĞİŞİM RADYASYONUNA SEN MARUZ BIRAKTIN. SENİN YÜZÜNDEN HAYVAN MI İNSAN MI, NE OL-DUĞU BELİRSİZ BİR YARA-TIK OLDUM...

BİLMİ-YORDUM GREGOR.

O ANDA DIŞARDAN BİRİ SESLENDİ-

GREGOR!

DENİS!.. ÇOCUKLUĞUM-DANBERİ SEVDİ-ĞİM KIZ... ONUN-LA NASIL EVLE-NEBİLİRİM?..

GREGOR! BABANIN ÖLDÜĞÜ GÜN SENİ YALNIZ BIRAKMAK İSTEMEDİM.

SANA PEŞİMİ BIRAKMANI SÖYLEMİŞTİM.

AMA BİZ BİRBİRİMİZİ SEVİYORUZ. NİÇİN BANA VAHŞİ HAYVANMIŞSIN GİBİ DAVRANIYORSUN

VAHŞİ HAYVAN MI? NE KADAR HAKLI OLDUĞUNU BİLEMEZSİN!

O KONTROL EDEMEDİĞİM DÜRTÜ GENE BAŞLADI. UZAKLAŞMALIYIM.

BİRKAÇ SANİYE SONRA...

GREGOR! DEĞİŞİYOR!.. KORKUNÇ BİR KAPLAN OLDU ŞİMDİ DE...

RRRRR RRRRR

HEMEN YANINA GİTMELİYİM!

EEEEEEEEE

GREGOR NORMALE DÖNMÜŞTÜ.

ESERİNİ BEĞENDİN Mİ SÜPERMEN? HİLKAT GARİBESİ OLMANIN NE DEMEK OLDUĞUNU BİLİR MİSİN SEN?..

EVET. HERKESTEN BAŞKA... BUNU BEN DE İYİ BİLİRİM.

GARİP GÜCÜNDEN UTANÇ DUYMAMALISIN. ONU İNSANLIĞIN YARARINA SUNA BİLİRSİN, BENİM GİBİ...

SENİN İÇİN SÖYLEMESİ KOLAY. SEN BENİM GİBİ HAYVAN DEĞİLSİN Kİ...

PEKALA... BANA GÜCÜMÜ İNSANLIĞIN YARARINA KULLANABİLMEM İÇİN NE YAPMAM GEREKTİĞİNİ ANLAT...

ELİMDEN GELENİ YAPARIM. ZATEN SENİN VASİNİM.

BENİ YUMUŞATAMAZSIN. HAYATIMIN SONUNA KADAR SENDEN NEFRET EDECEĞİM!

NASIL İSTERSEN...

EĞİTİM BAŞLIYOR!..

BİRKAÇ GÜN SONRA SÜPERMEN'İ FBI ÇAĞIRMIŞTI.

BU KASADA SENDİKA YETKİLİLERİNİN YOLSUZLUKLARIYLE İLGİLİ BELGELER VAR. AMA BİR GÜN SENİN AÇACAĞINI DÜŞÜNDÜKLERİ İÇİN SÜPER GÜCÜNÜ KULLANDIĞIN AN, PATLAYACAK BİÇİMDE PROGRAMLAMIŞLAR.

BUNLI BİR KİŞİ YAPABİLİR...

SÜPERMEN, GREGOR'LA GERİ GELDİ...

GÖRÜNMEZ ADAM OLUP KASANIN İÇİNE GİRDİ... AMA NASIL YAPTI BUNU?

BU HÜNER YALNIZ ONDA VAR. BENDE YOK.

AZ SONRA KASANIN KAPISI AÇILIVERMİŞTİ...

SÖYLESENE ALLAH AŞKINA, KİM BU ADAM?..

ŞEY... ONA KAHRAMAN DEYİN. YİNE GÖRÜRSÜNÜZ ONU.

DAHA SONRA AFRİKA'DA..

GARİP BİR DEV FİL GENE SALDIRIYOR. NERDEN ÇIKTI BU?..

SÜREKLİ BİZİ İZLİYOR. CİPİMİZİ DE MAHVETTİ. YOL YAKINKEN KAÇSAK İYİ OLACAK.

TEBRİKLER! O FİL-DİŞİ KORSANLARI SIKI İSE BİR DAHA GELSİNLER BAKALIM...

GÜCÜNÜ BAŞKALARININ YARARINA KULLANMAK NASILMIŞ?

ÇOK GÜZEL... AMA GENE DE KENDİMİ YALNIZ HİSSEDİYORUM.

GREGOR'UN KİNİ ARTIYORDU. BİR GÜN KLARK KENT'İN EVİNDE...

KİMSİN SEN?

ARA SIRA KLARK KENT KİMLİĞİNE BÜRÜNÜP DİNLENMEK İYİ OLUYOR HA?..

SENİN KAHRAMANININ... SON GÖREVİMİZDEN SONRA SENİ İZLEDİM. TABİİ, GÖRÜNMEZ ADAM OLARAK. ARTIK SIRRINI, YANİ GİZLİ KİMLİĞİNİ BİLİYORUM...

YOKSA KİMLİĞİMİ AÇIKLAYARAK BENDEN ÖÇ MÜ ALACAKSIN?

YOK CANIM... GİZLİ KİMLİK DE NEYMİŞ? BENDE YÜZLERCE VAR.

KABUL ET DOSTUM! BİZLER SÜPER GARİBANLARIZ. HAH HA HA HA!

ZAVALLI! KADERİNİ KABUL ETMİYOR. ONA YARDIM ETMELİYİM.

GÜNLER SONRA SÜPERMEN, GREGOR'U, GİZLİ KALESİNE GÖTÜRDÜ...

SÜPER İNSAN OLARAK BİR GÜN SENİN DE BİR KARARGÂHA İHTİYACIN OLABİLİR. BURAYI BEĞENDİN Mİ?

DEMEK BURASI SENİN OYUNCAK EVİN...

BU SÜPER OYUNCAK NEDİR?..

SAKIN O UZAKTAN KUMANDA DÜĞMESİNE BASMA!

ÇOK GEÇ. UZAYDAKİ UYDUYU HAREKETE GEÇİRDİN. HEMEN GİDİP İCABINA BAKMALIYIM!

BENİ EĞİTMEK İSTİYOR. NEDEN ŞIMARIK ÇOCUK GİBİ DAVRANIYORUM?

YA O YOKKEN SÜPERMENİ ÇAĞIRIRLARSA?

KORKTUĞU BAŞINA GELMİŞTİ...

SÜPERMEN'İ ARIYORUZ... JAPON SULARINDA BİR DENİZALTI KAZASI OLDU!..

NE YAZIK Kİ SÜPERMEN BURADA YOK. AAH!.. ONUN GÜCÜNE SAHİP OLABİLSEYDİM.

BİRDEN GARİP BİR ŞEY OLDU.

DAMARLARIMA SÜPER ENERJİ DOLDUĞUNU HİSSEDİYORUM! AMAN TANRIM! BİR DİLEKLE SÜPERMEN OLDUM...

SÜPERMEN BENİM HATAMI TAMİR ETMEYE GİTTİ. BU SORUNU ÇÖZÜMLEMEK DE BANA DÜŞÜYOR. ÖNCE ŞU ROBOTLARIN GİYSİLERİNİ ALAYIM...

HAVA KİRLİLİĞİ, SÜPER ROBOTLARIN İŞE YARAMAZ HALE GELMESİNE NEDEN OLMUŞTU.

YENİ SÜPERMEN PASİFİK'E GİDEREK BÜYÜK BİR HIZLA DENİZE DALDI...

SÜPER GÜÇ SAYESİNDE BU BASINCA RAHATÇA DAYANABİLİYORUM.

X ŞUALARİYLE DE DENİZALTIYI GÖRDÜM.

BİR İKİ SANİYE SONRA...

SÜPERMEN BİZİ KURTARIYOR!..

EĞER YALANCI SÜPERMEN OLDUĞUMU BİLSELER NE YAPARLAR ACABA?

AZ SONRA BİR-DENBİRE...

ÜFF! AMMA DA AĞIRMIŞ...

AMA TAŞIYA-MIYORUM.

BEN... BEN...

GLUK! GLUK! GLUK!

SÜPERMEN TAM ZAMA-NINDA YE-TİŞMİŞTİ...

BİZİM KAHRAMAN BENİM KILIĞIMA Gİ-RİP DENİZALTIYI KUR-TARMAK İSTEMİŞ... AMA SANIYORUM Kİ ŞU ANDA GÜCÜ TÜKENDİ...

AZ SONRA.

SAĞOL SÜPER-MEN. YANINDA-Kİ KİM?

ANLATACAK ZAMANIM YOK. GİTMELİYİM...!

ARTIK ÇOK GEÇ SÜPERMEN! DUR. SENİNLE KONUŞMAK İS-TİYORUM.

SÜPERMEN KIYIYA İNDİRDİ, GREGOR'U ...

SENİN YERİNİ ALMAK İSTEDİM, AMA BİLMELİYDİM, SÜPERMEN, TEKTİR ...

BU KEZ İNSAN OLMAYI DENEDİN.

EVET... SONUNDA İNSAN OLARAK ÖLÜYORUM. HAYVAN OLARAK DEĞİL...

GREGOR! OĞLUM!

BANA OĞLUM DEDİN. SAĞOL. SENİN GİBİ BİR BABAM OLDUĞU İÇİN GURUR DUYMALIYIM.

ÖLDÜ YAVRUCAK.

DAHA SONRA ...

ZAVALLI VÜCUT SON DEĞİŞMESİNİ YAPIYOR VE TOPRAK OLUYOR.

14

SONUNDA GREGOR, RUHUNU TESLİM ETMİŞTİ...

BİR AN İÇİN BİLE OLSA, BİR OĞLUM OLDU. HEP HAYAL ETTİM BUNU.

ELVEDA GREGOR. SENİ ASLA UNUTMAYA ÇALIŞIM.

BU MACERANIN SONU

DEDEKTİF

BILLY BIS

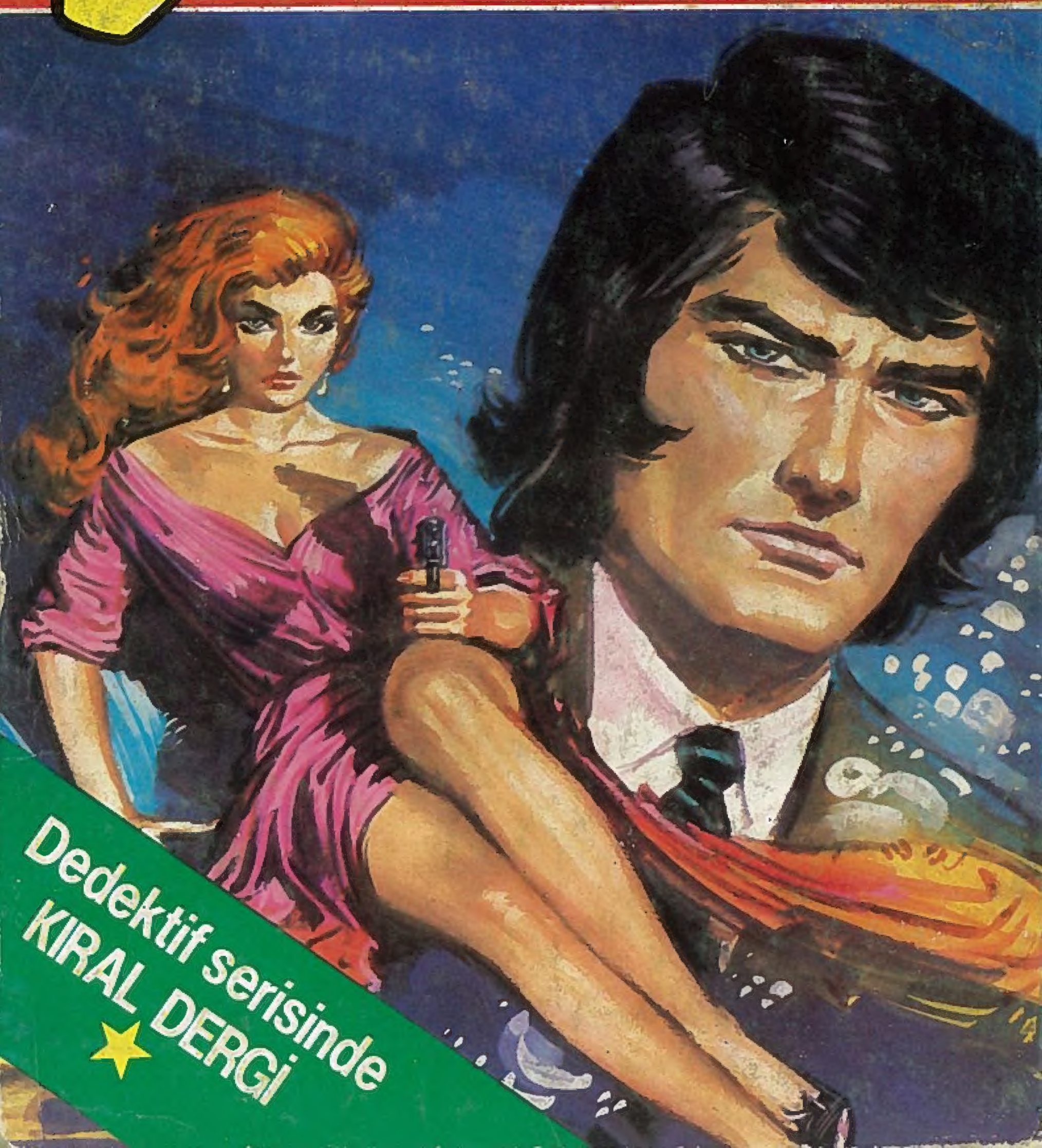

Dedektif serisinde
KIRAL DERGİ